

平成24年度

**大学医学部と大分県内の病院との
人材連携に関する調査**

— 望まれる大学の役割 —

大分大学医学部附属地域医療学センター
大分県地域医療支援センター

ご 挨拶

「地域医療の崩壊」が話題になって数年が経過した。「地域医療の崩壊」は、地域中核病院の医師不足とそのため生じた診療科の閉鎖である。

地域中核病院に勤務する医師の多くは、大学からの派遣医で構成されている。この医師派遣システムによって、地域中核病院は医師を確保し、また派遣医師たちは、大学では学べない common disease の診療やプライマリーケアを学んで、自分のキャリア形成を行ってきた。

この医師派遣システムが揺らいだのは、2004年から始まった新研修医制度であった。この制度の中で最も影響を与えた原因は、研修先を自由に選ぶことができるというマッチング制度の導入であった。研修医たちが自らの研修先を選択できる時代がやってきたのである。言い換えると、米国の研修制度の特徴である“開かれた競争”が始まったのである。この影響は、想像をこえるものであった。研修医たちは、都会や独自の研修制度を持つ有名な施設に集中し、地方の大学での研修を希望する医師が激減したのである。

どうすれば、この危機的状況を改善することができるのでしょうか？大学関係者だけではなく、大分県のすべての医療関係者によって、改善策を講じなければならない。そこで、まず、大分県の病院と大学との人的連携の現状を明らかにし、周知する必要がある。そこでこのアンケート調査を行うこととした。

現在、大分大学も講座の再編成や研修病院連携協議会など、教育システムの改革にのりだしている。大学と大分県下の医療機関が一体となって、研修医教育や医師の育成に努力しなければいけないと決意を新たにしている。本アンケート結果が、望まれる人材育成機関としての大分大学の改革、さらには大分県下の病院との人材連携に、少しでもお役にたつことを祈念している。

なお、本アンケートにご協力いただきました大分県下の病院の院長の皆様、事務長の皆様に感謝申し上げます。また、本アンケートの作成にあたり担当していただいた地域医療学センターの上田貴威君、秘書の佐藤未希さん、福田裕美さんに感謝いたします。

平成 25 年 3 月吉日

大分大学医学部附属地域医療学センター
センター長 大橋 京一
内科分野 宮崎 英士
外科分野 白石 憲男

目 次

I. アンケートの概要	7
II. アンケート結果	
1. 施設背景	11
2. 医師派遣について	23
3. クリニックとの人的連携	73
4. 有意差検定	81
III. (付記) アンケート用紙	91

I. アンケートの概要

【目的】

地域医療の崩壊の原因ともいえるべき、医師派遣組織としての大学の機能が低下している。本アンケート調査は、医師派遣の面から、地域医療の現状と、県内の病院の大学へのニーズを明らかにすることを目的とする。

【対象】

H24年9月

九州厚生局ホームページに掲載されている「大分県の病院」（合計124施設）の院長先生

【検査・検討項目】

アンケート用紙を郵送し、回答していただいた後、郵送にて返送していただいた。

アンケートの質問は次の3つのカテゴリーからなり、合計57項目からなる。

- (1) 施設背景
 1. 病院の規模（6項目）
 2. 診療実績（4項目）
- (2) 医師派遣について
 1. 常勤医師派遣の現状（20項目）
 2. 非常勤医師派遣の現状（10項目）
 3. 研修医について（9項目）
 4. 医師派遣会社の利用（3項目）
- (3) クリニックとの人的連携（5項目）

【解析】

アンケート結果を次のように全体とsubclassに分けて解析した。

- (1) 全体
- (2) Subclass 解析
 - ①医療圏別
 - ②ベッド数別
 - ③医師派遣希望別

Ⅱ. アンケート結果

【1】施設背景

☆ 回答率 — 64% 回答数：79施設 (対象：大分県内病院 124施設)

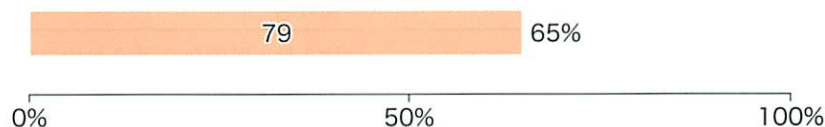

【1】施設背景

【1】(1)病院の規模

【1】(1)－1. 回答施設名 (79施設)

*感謝申し上げます。

①北部医療圏 (15施設)

施設名

医療法人起愛会 宇佐病院
 中津市立中津市民病院
 医療法人杏林会 村上記念病院
 医療法人社団 中津胃腸病院
 宇佐高田医師会病院
 千嶋病院
 高田中央病院
 医療法人向心会 大貞病院
 医療法人 中津第一病院
 医療法人三光会 松永循環器病院
 医療法人中庸会 宇佐胃腸病院
 医療法人仁和会 佐藤第二病院
 医療法人興仁会 桑尾病院
 医療法人玄真堂 川島整形外科病院
 医療法人弘陽会 小野内科病院

②東部医療圏 (17施設)

施設名

特定医療法人社団春日会 黒木記念病院
 大分厚生連 鶴見病院
 国家公務員共済組合連合会 新別府病院
 国立病院機構 西別府病院
 国立病院機構 別府医療センター
 杵築市立山香病院
 朝見病院
 別府中央病院
 向井病院
 医療法人恵愛会 中村病院
 九州大学別府病院
 医療法人野口記念会 野口病院
 医療法人財団親幸会 浜脇記念病院
 日出児玉病院
 山香理学診療科病院
 医療法人博慈会 内田病院
 医療法人メディケアアライアンス あおぞら病院

【1】(1)－1. 回答施設名

③中部医療圏 (30 施設)

施設名	施設名
医療法人社団至誠会 帆秋病院	津久見市医師会立 津久見中央病院
医療法人社団親和会 衛藤病院	大分記念病院
臼杵市医師会立コスモス病院	社会医療法人財団 天心堂へつぎ病院
医療法人青樹会 リバーサイド病院	大分三愛メディカルセンター
医療法人明和会 佐藤病院	医療法人社団親和会 えとう内科病院
大分県立病院	医療法人社団盛友会 小深田消化器病院
大分岡病院	特定医療法人善昭会 オアシス第二病院
大分市医師会立アルメイダ病院	医療法人慈善会 膳所病院
大分赤十字病院	大分共立病院
湯布院厚生年金病院	社会医療法人 関愛会 佐賀関病院
国立病院機構 大分医療センター	医療法人社団三杏会仁医会 病院
特定医療法人善昭会 オアシス第一、オアシス第二病院	医療法人愛寿会 大分循環器病院
医療法人社団愛敬会 城東病院	大分東部病院
医療法人とよみ会 仲宗根病院	有田胃腸病院
永富脳神経外科病院	未記名

④西部医療圏 (8 施設)

施設名
大分県済生会 日田病院
上野公園病院
一ノ宮脳神経外科病院
日田中央病院
医療法人秋芳会 秋吉病院
医療法人鶴陽会 岩尾病院
天瀬温泉病院
五反田胃腸科外科病院

⑤南部医療圏 (4 施設)

施設名
医療法人慈恵会 西田病院
特定医療法人長門莫記念会 長門記念病院
健康保険 南海病院
渡町台外科病院

⑥豊肥医療圏 (5 施設)

施設名
大久保病院
竹田医師会病院
豊後大野市民病院
医療法人医心会 みえ記念病院
医療法人新生会 福島病院

【1】(1)－2. 常勤の医師総数

全体

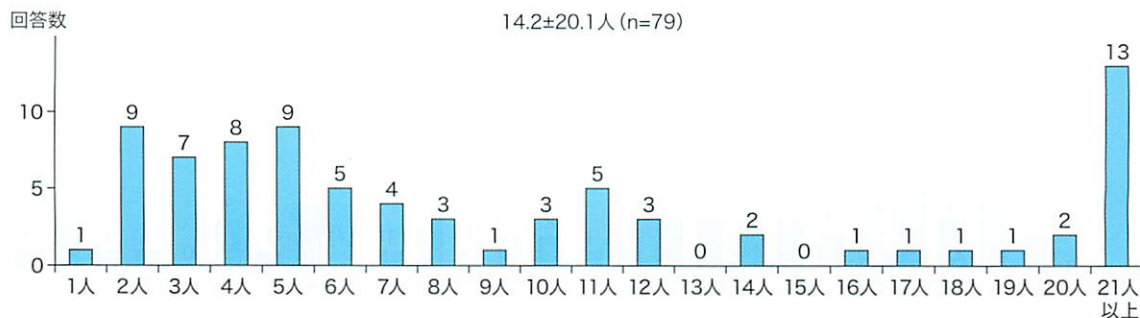

I 医療圏別

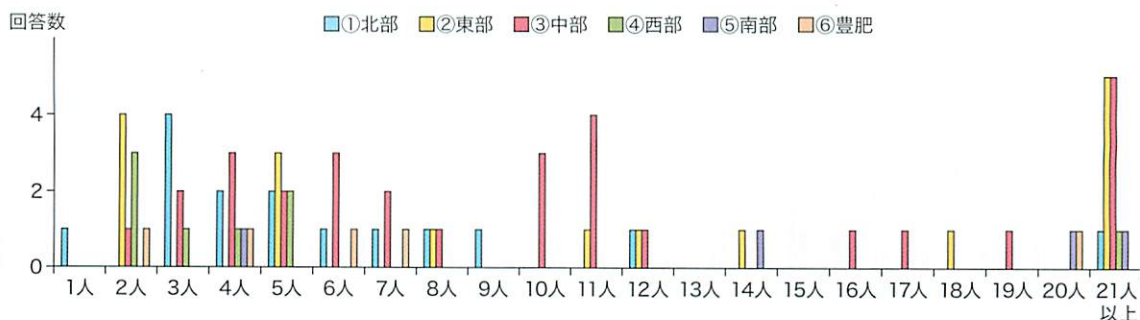

①北部： 7.9±10.9人(n=15) ③中部： 18.0±26.1人(n=30) ⑤南部： 16.8±10.5人(n=4)
 ②東部： 17.9±20.8人(n=17) ④西部： 6.8±9.9人(n=8) ⑥豊肥： 7.8±7.1人(n=5)

II ベッド数別

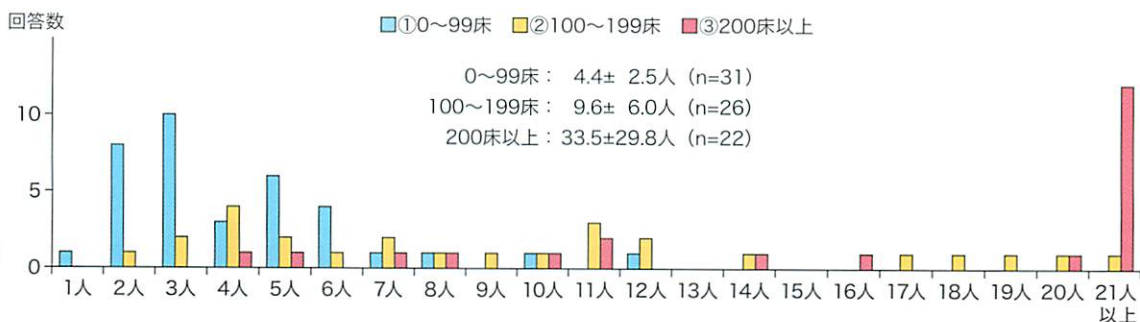

III 派遣希望別

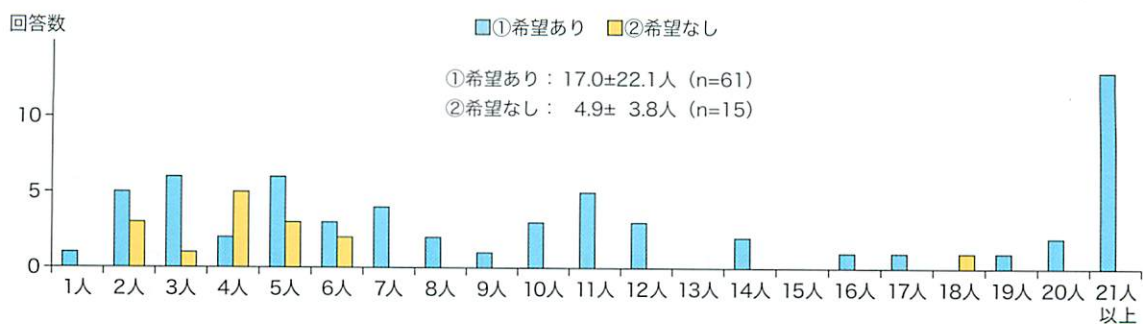

【1】(1)－3. 非常勤の医師のべ総数

全体

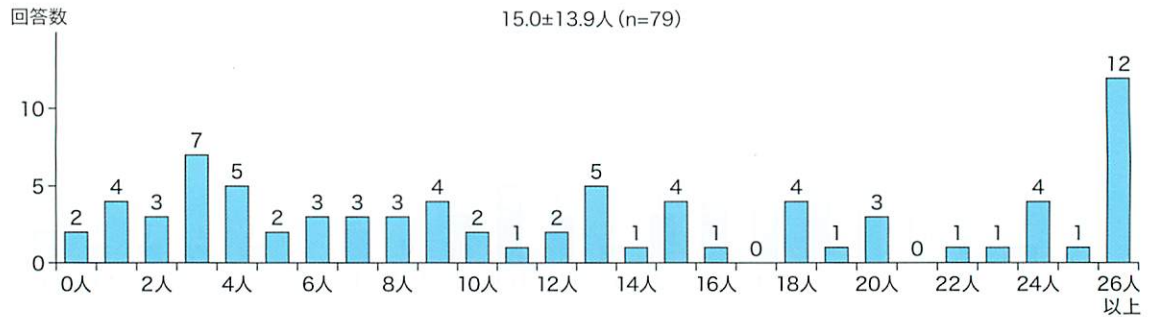

I 医療圏別

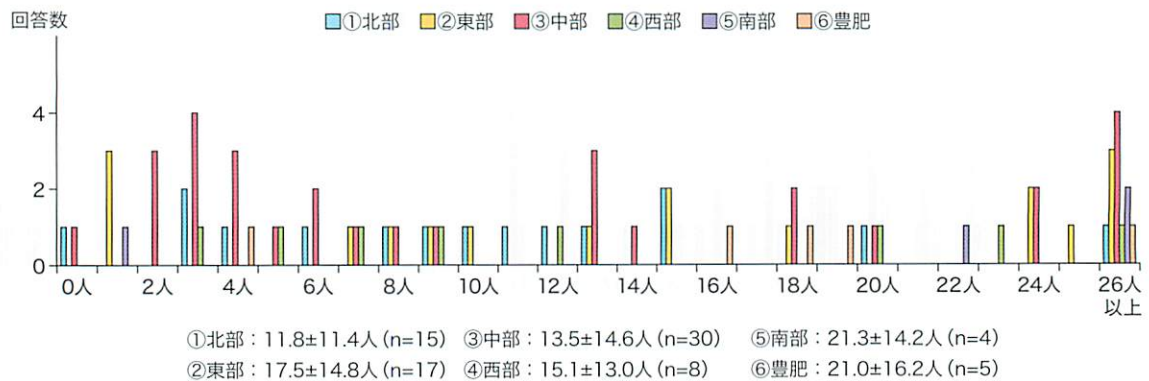

II ベッド数別

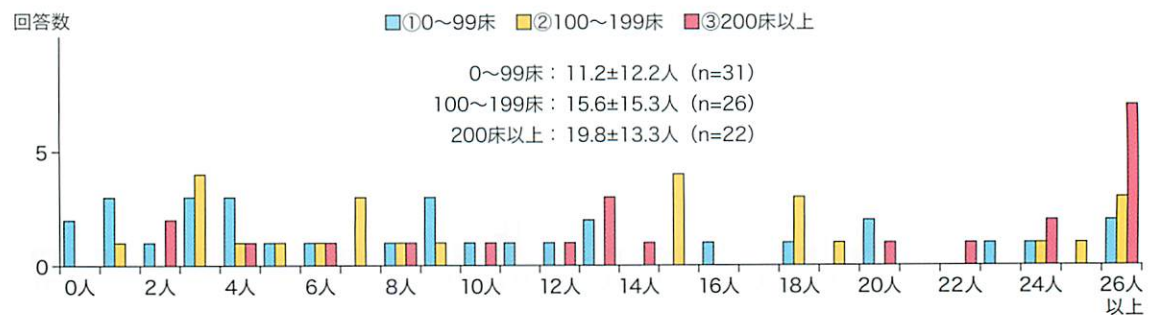

III 派遣希望別

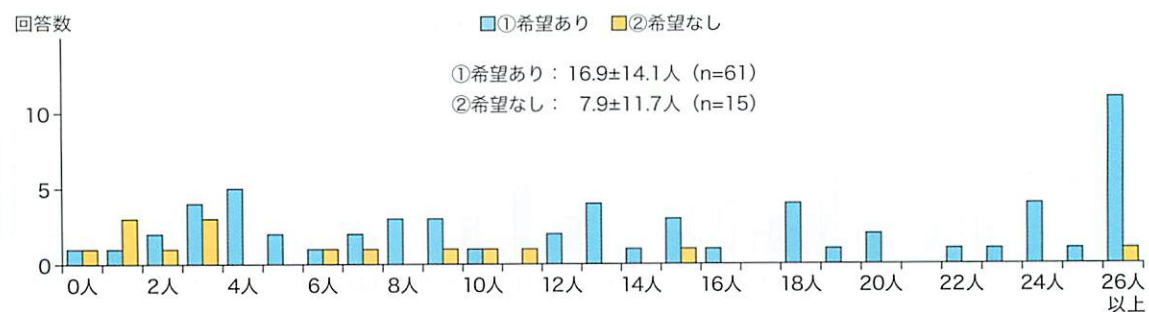

【1】(1)－4. 職員数

全体

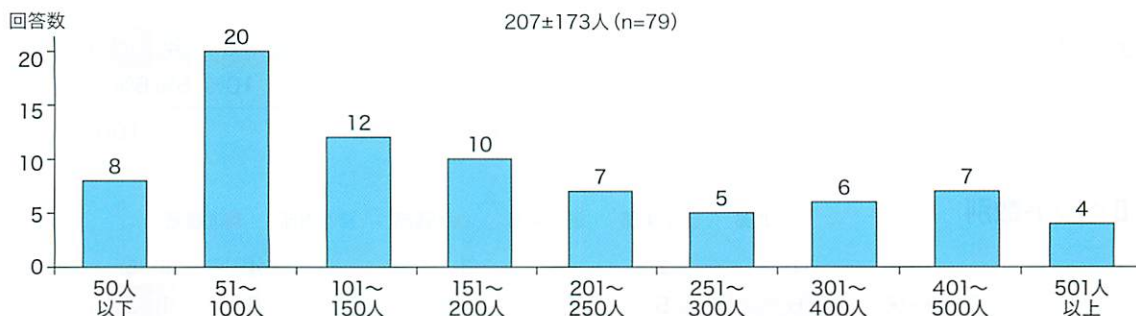

I 医療圏別

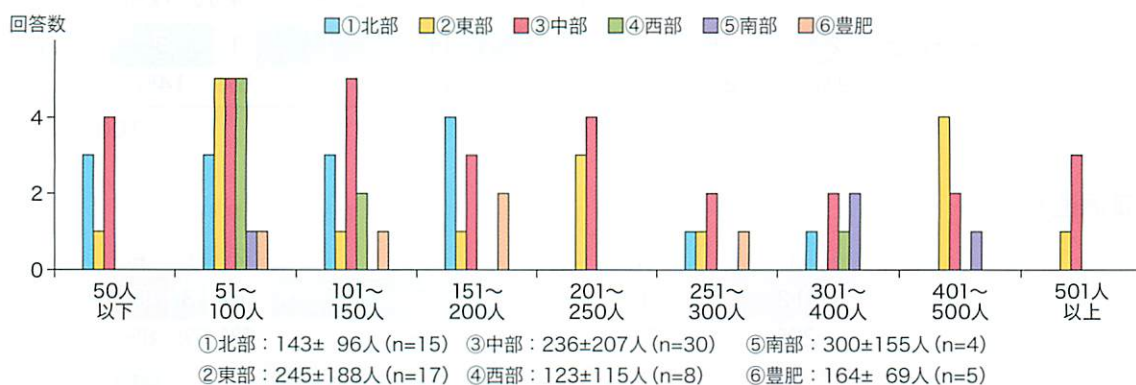

II ベッド数別

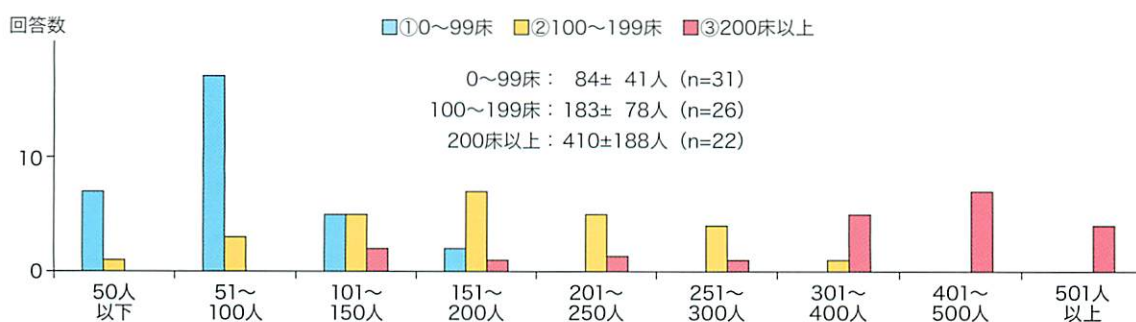

III 派遣希望別

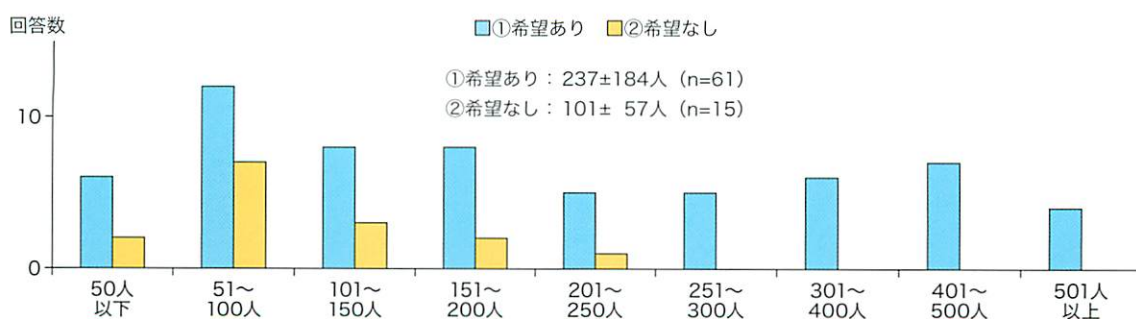

II アンケート結果

【1】(1)－5. 所属医療圏

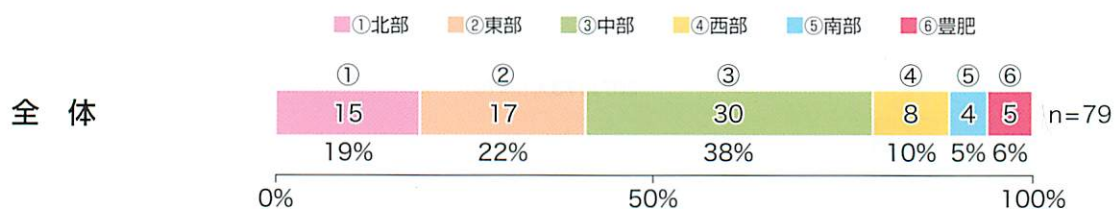

Ⅱベッド数別

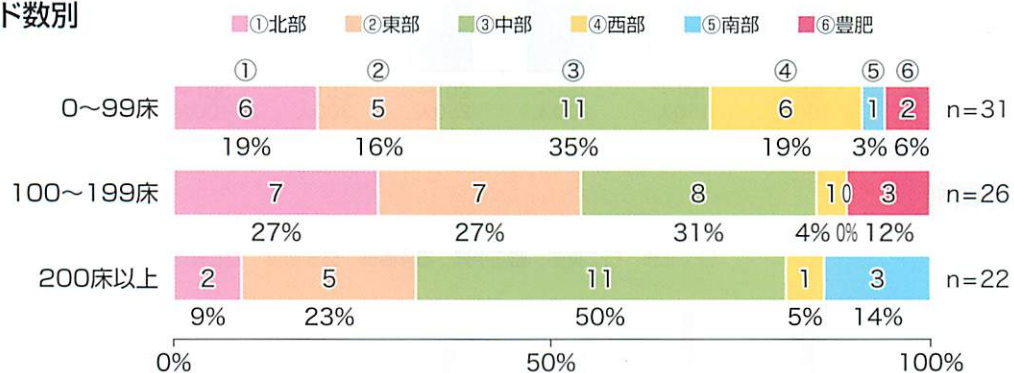

Ⅲ派遣希望別

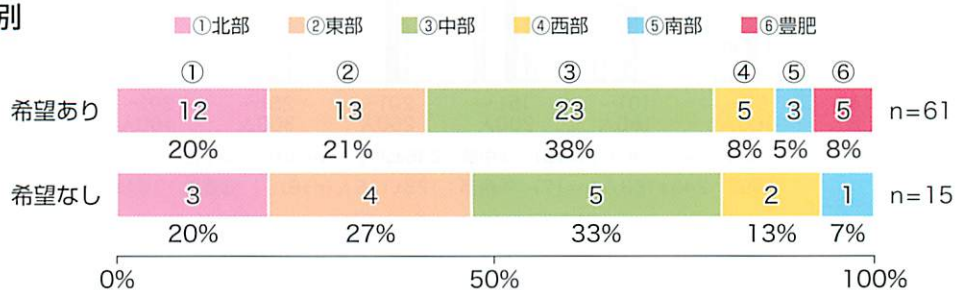

【1】(1)－6. 大分大学出身の部長・副院長・院長クラスの管理職の人数

全体

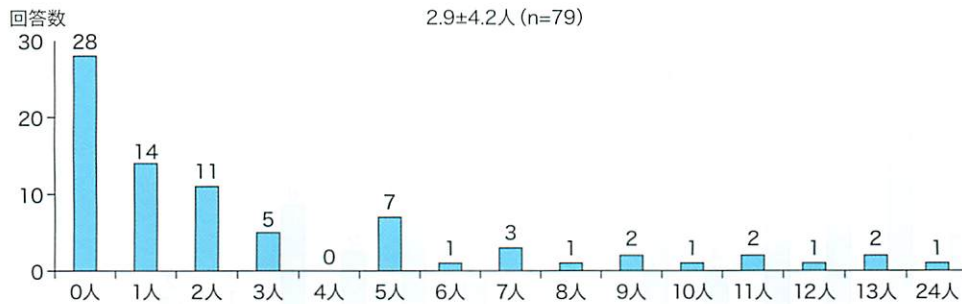

I 医療圏別

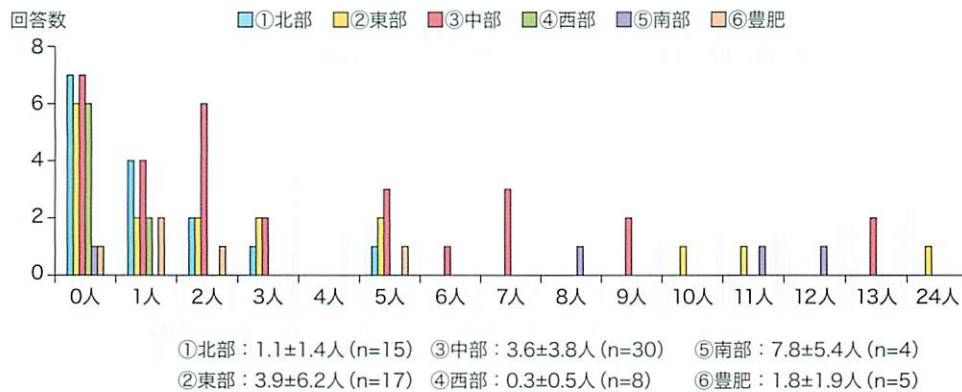

II ベッド数別

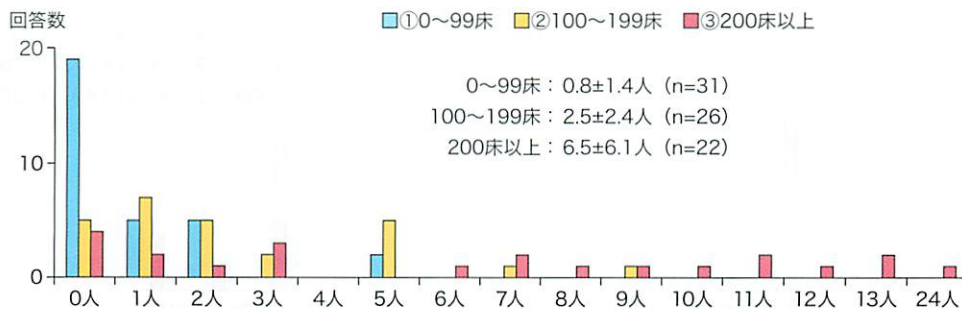

III 派遣希望別

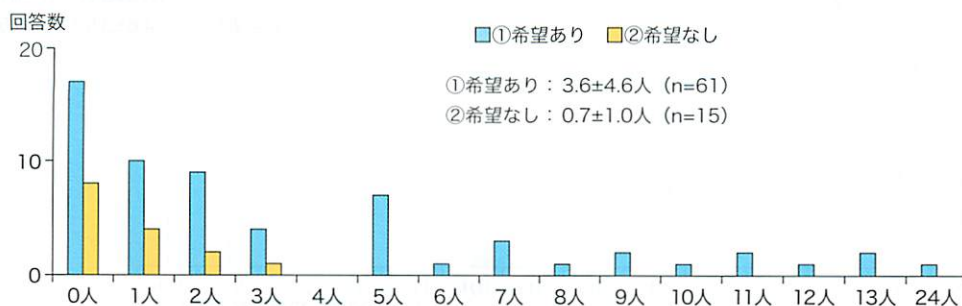

【1】(2) 診療実績

【1】(2) - 1. 診療科数 (現在、稼動している診療科)

全体

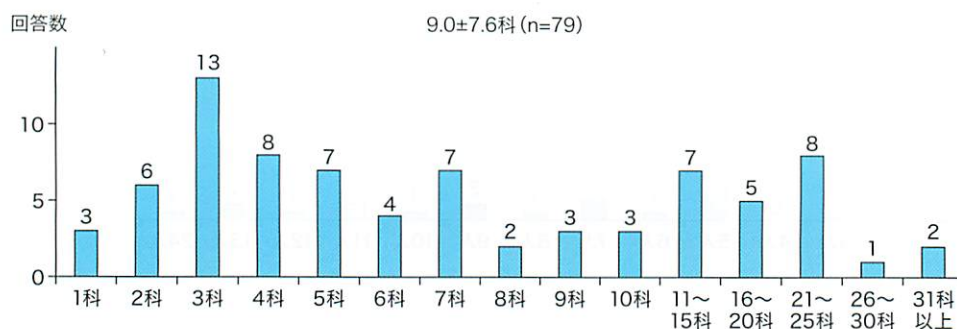

I 医療圏別

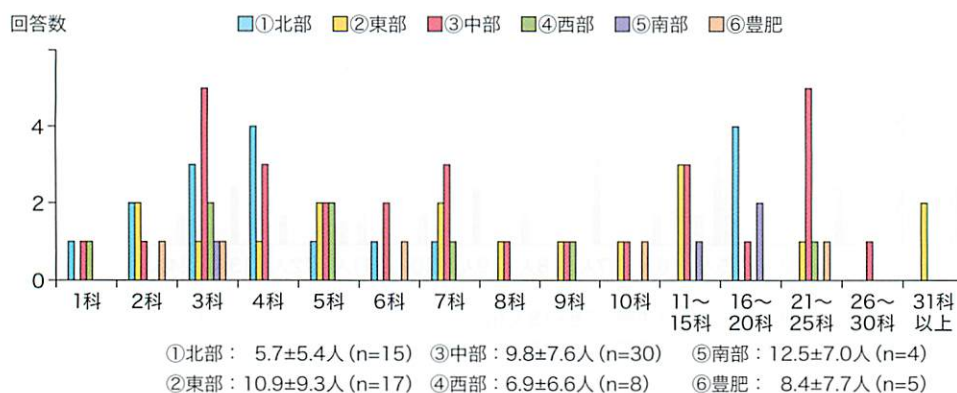

II ベッド数別

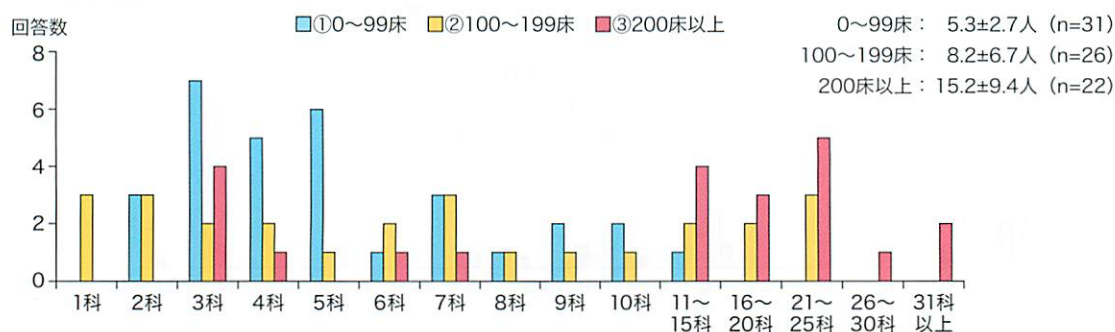

III 派遣希望別

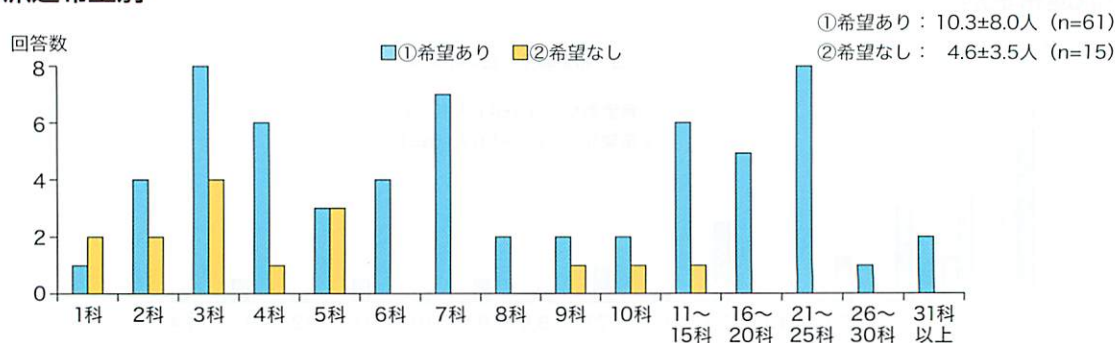

【1】(2)－2. ベッド総数

全体

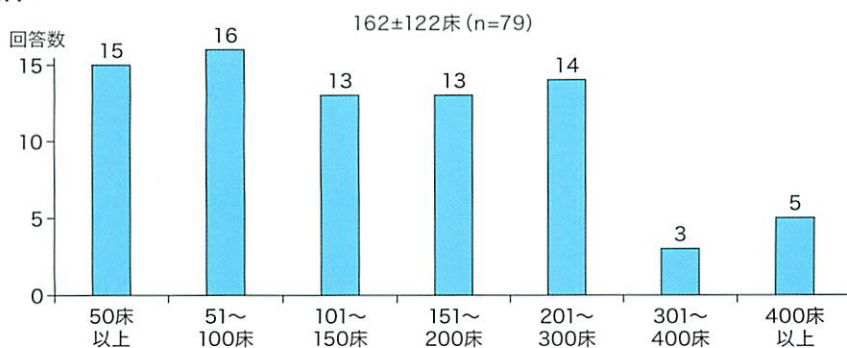

I 医療圏別

①北部 ②東部 ③中部 ④西部 ⑤南部 ⑥豊肥

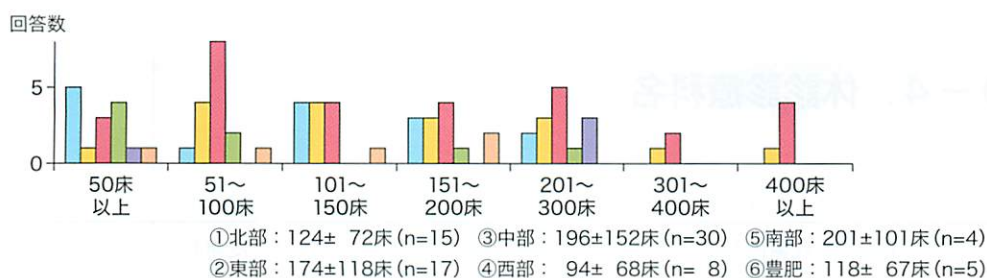

II ベッド数別

①0～99床 ②100～199床 ③200床以上

0～99床：63±20床 (n=31)

100～199床：151±32床 (n=26)

200床以上：316±118床 (n=22)

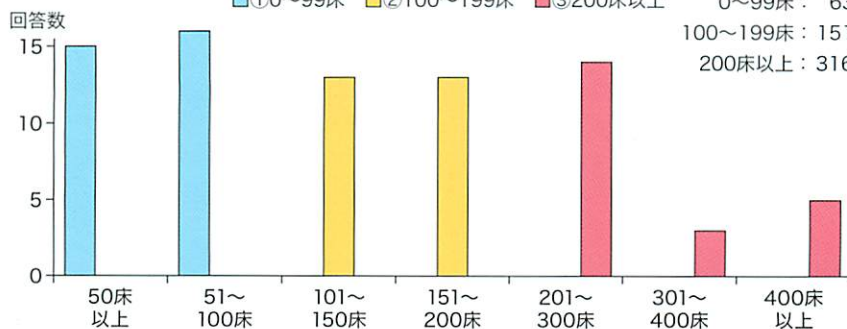

III 派遣希望別

①希望あり ②希望なし

①希望あり：178±127床 (n=61)

②希望なし：97±52床 (n=15)

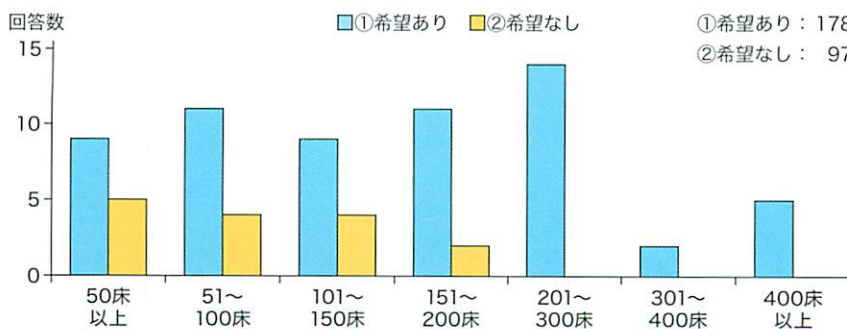

【1】(2)－3. 休診診療科数

休診診療科なし n = 69

休診診療科あり n = 10

全体

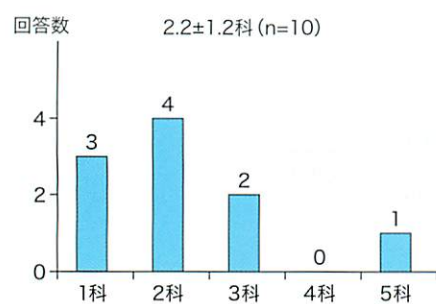

【1】(2)－4. 休診診療科名 (のべ数)

診療科名 (外科系)		診療科名 (内科系)		診療科名 (その他)		診療科名 (その他)	
外科	1	代謝内科	1	産婦人科	1	皮膚科	1
整形外科	1	呼吸器内科	2	小児科	1	耳鼻咽喉科	1
形成外科	1			肛門科	1	歯科	1
脳神経外科	1			眼科	2		

Ⅱ. アンケート結果

【2】 医師派遣について

【2】医師派遣について

【2】(1) 常勤医師派遣の現状

【2】(1) - 1. 現在、大学から常勤医師派遣を受けていますか？

① 大分大学から常勤医師派遣を受けている。

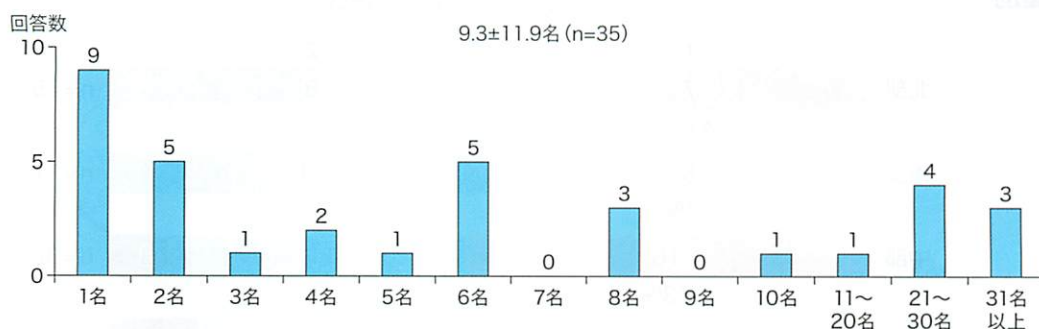

② 大分大学以外の大学から常勤医師派遣を受けている。

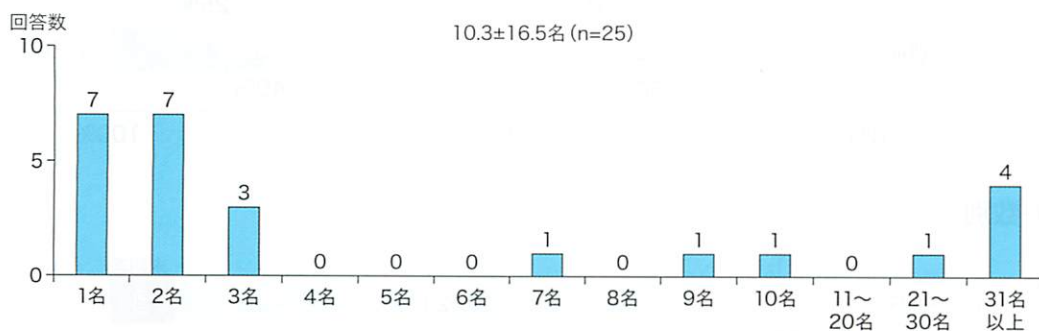

【2】(1)－2a. 大分大学からの常勤医の派遣は、以前から行っていますか？

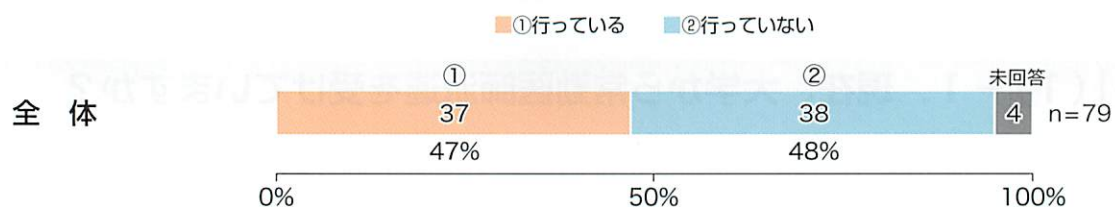

I 医療圏別

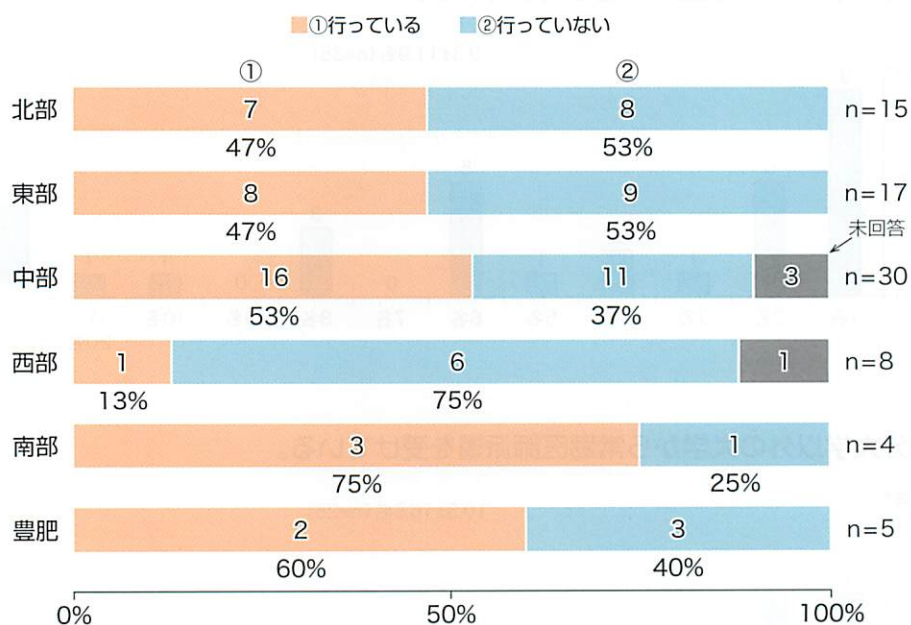

II ベッド数別

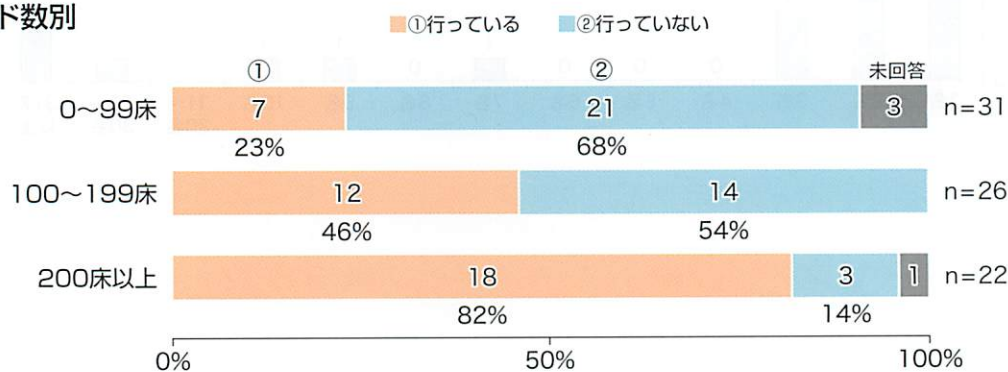

III 派遣希望別

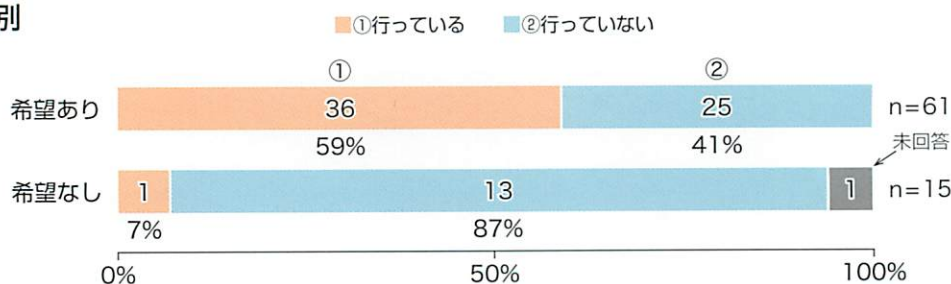

【2】(1) - 2b. 大分大学からの常勤医の派遣は、何年前から行っていますか？

(行っている施設 n=37)

全体

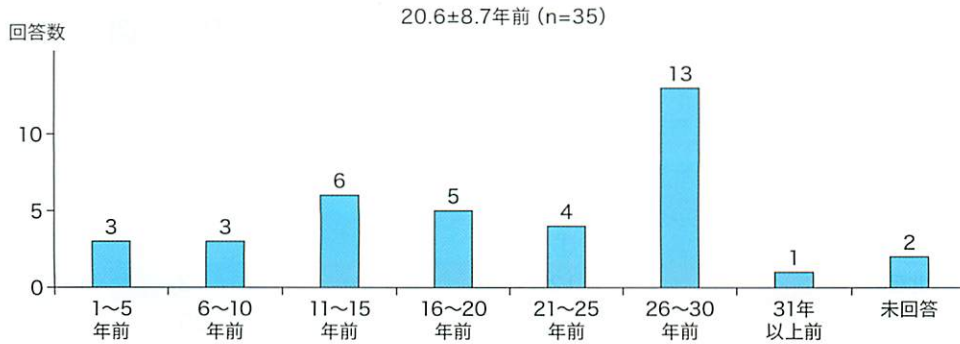

I 医療圏別

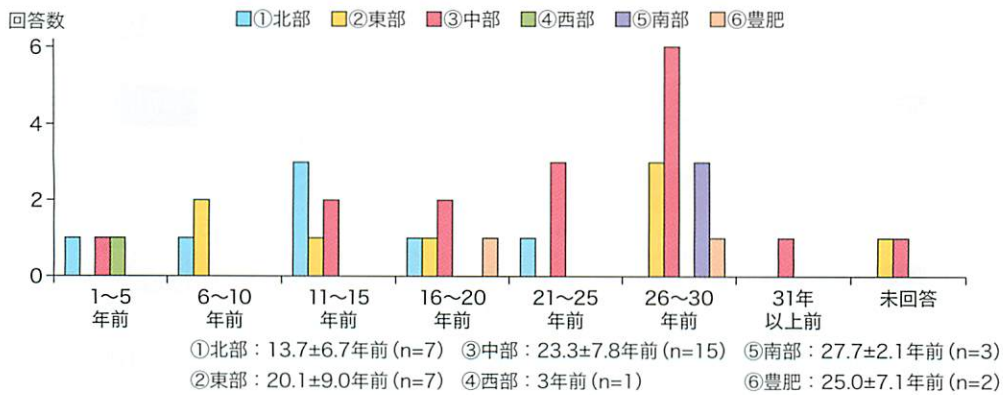

II ベッド数別

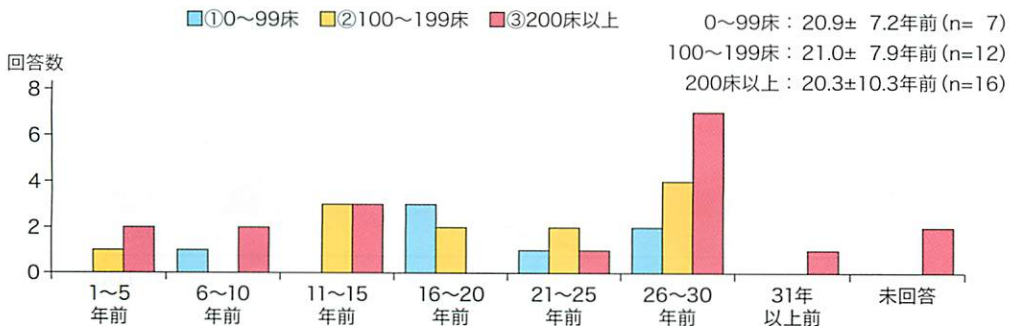

III 派遣希望別

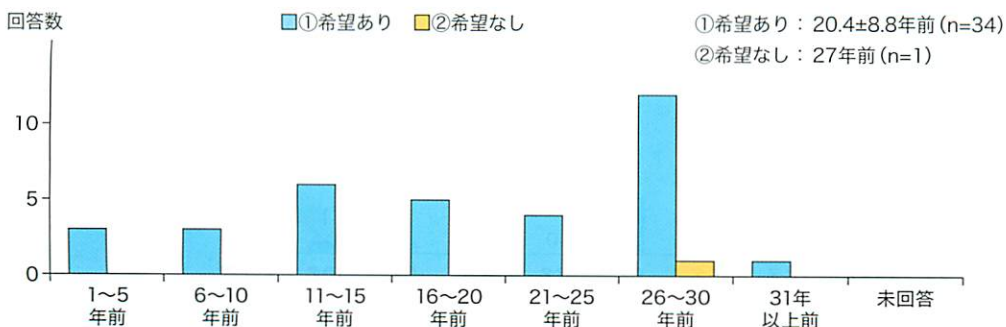

【2】(1)－3. 現在、もっと多くの医師派遣を希望していますか？

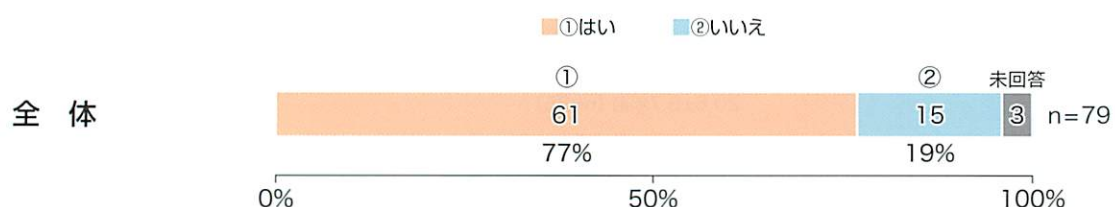

I 医療圏別

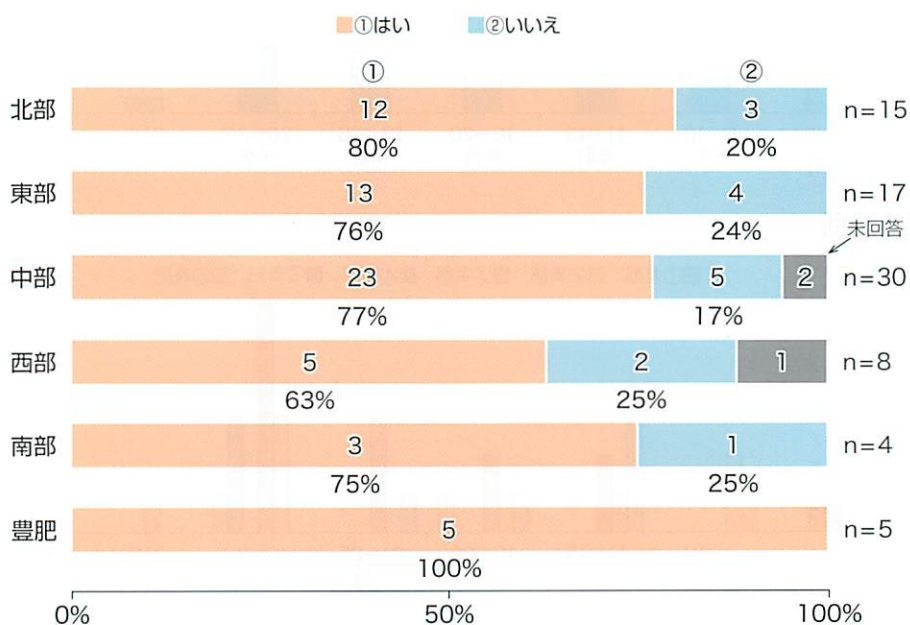

II ベッド数別

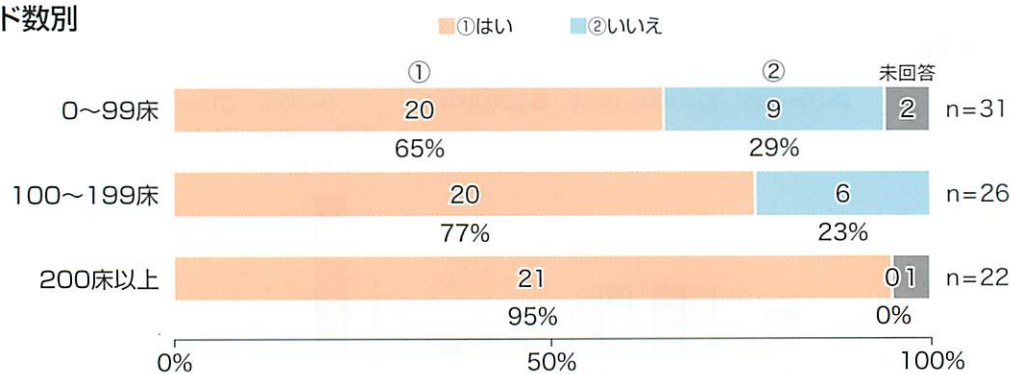

■追加の希望人数（病院別）（希望している施設 n=61 [うち未記入n=5]）

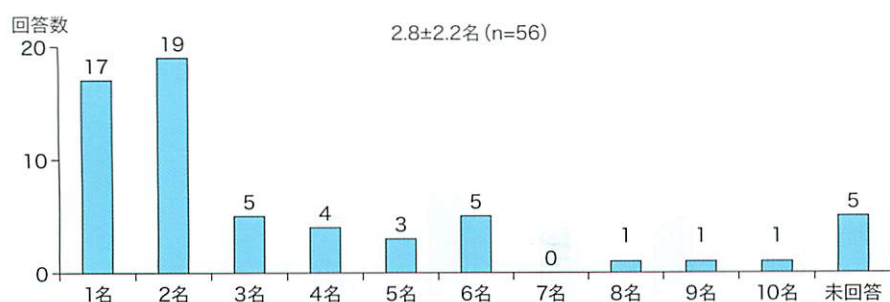

【2】(1)－3. 現在、もっと多くの医師派遣を希望していますか？

■追加の希望人数（病院別）（希望している施設 n=61）

施設名	希望人数	医療圏名
A A 病院	4	北部
A B 病院	4	北部
A C 病院	2	北部
A D 病院	2	北部
A E 病院	2	北部
A F 病院	2	北部
A G 病院	2	北部
A H 病院	2	北部
A I 病院	1	北部
A J 病院	1	北部
A K 病院	1	北部

B A 病院	6	東部
B B 病院	6	東部
B C 病院	4	東部
B D 病院	3	東部
B E 病院	3	東部
B F 病院	2	東部
B G 病院	2	東部
B H 病院	2	東部
B I 病院	1.5	東部
B J 病院	1	東部
B K 病院	1	東部
B L 病院	1	東部

C A 病院	10	中部
C B 病院	9	中部
C C 病院	8	中部
C D 病院	6	中部
C E 病院	6	中部
C F 病院	6	中部
C G 病院	5	中部
C H 病院	5	中部

【2】(1)－3. 現在、もっと多くの医師派遣を希望していますか？

■追加の希望人数（病院別）（希望している施設 n=61）

施設名	希望人数	医療圏名
C I 病院	4	中部
C J 病院	3	中部
C K 病院	3	中部
C L 病院	2	中部
C M 病院	2	中部
C N 病院	2	中部
C O 病院	15	中部
C P 病院	1	中部
C Q 病院	1	中部
C R 病院	1	中部
C S 病院	1	中部
C T 病院	1	中部
C U 病院	1	中部
C V 病院	1	中部

D A 病院	2	西部
D B 病院	1	西部
D C 病院	1	西部
D D 病院	1	西部

E A 病院	5	南部
E B 病院	2	南部
E C 病院	2	南部

F A 病院	3	豊肥
F B 病院	2	豊肥
F C 病院	2	豊肥
F D 病院	1	豊肥

【2】(1)－4. (問3で「①はい」と答えた方のみ)
どのくらいの経験を積んだ医師の派遣を希望していますか？

(n=61)

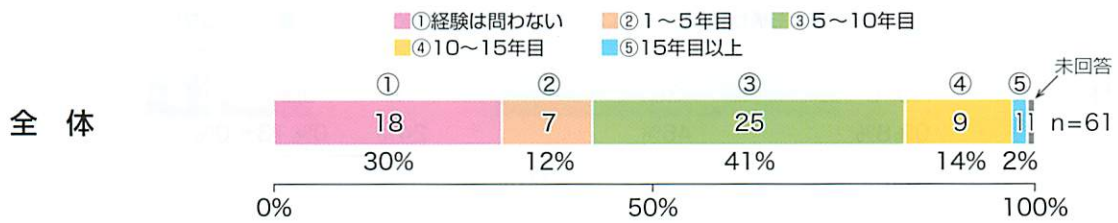

I 医療圏別

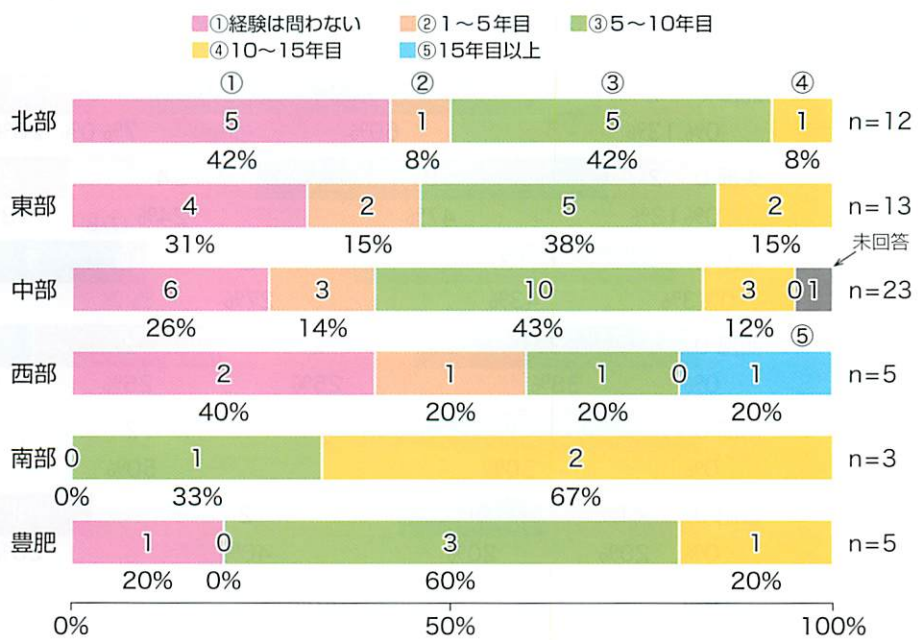

II ベッド数別

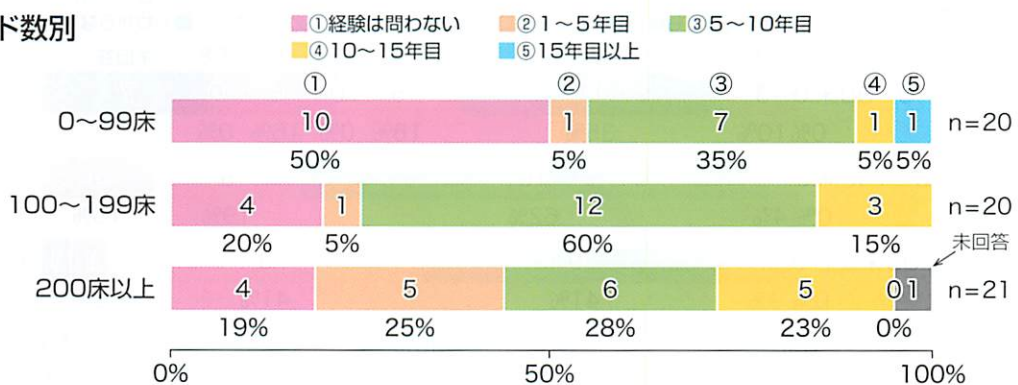

III 派遣希望別

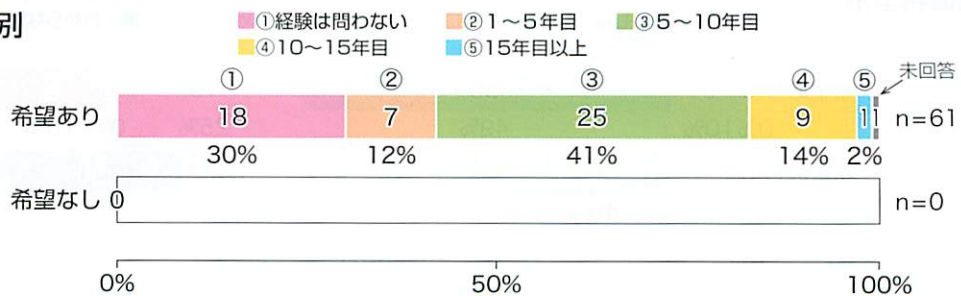

【2】(1)－5. 派遣医師のローテーションについて、 どのくらいの期間のローテーションであれば 容認できますか？

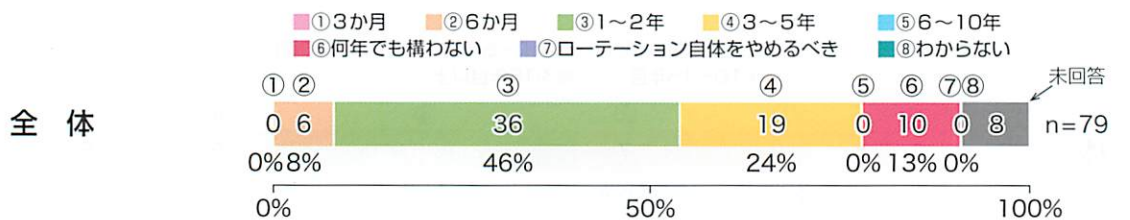

I 医療圏別

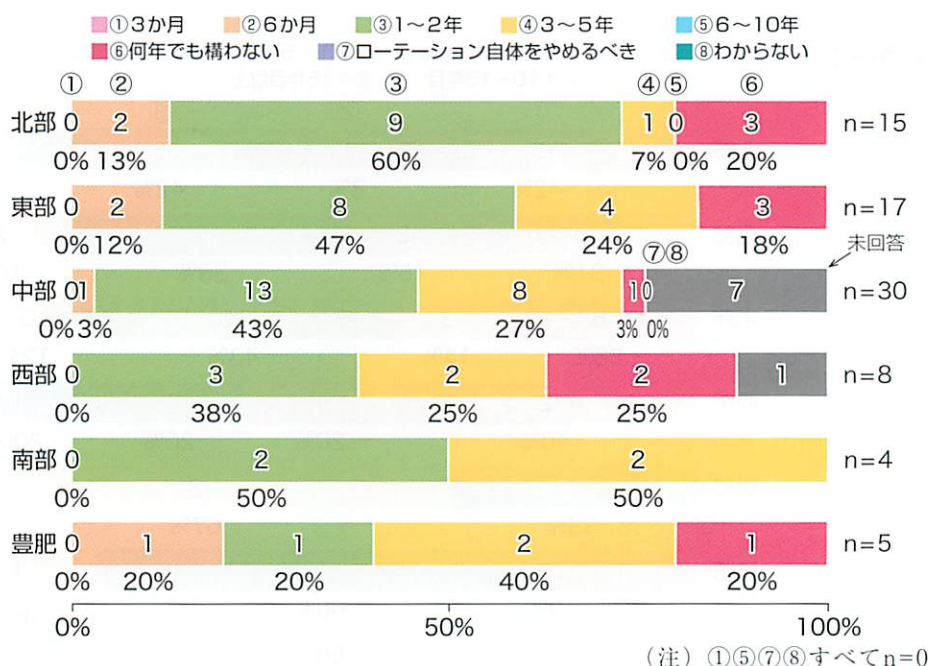

II ベッド数別

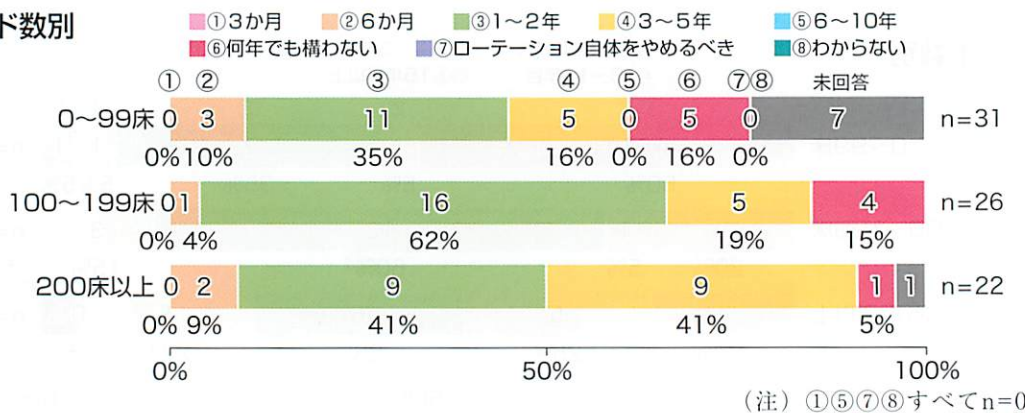

III 派遣希望別

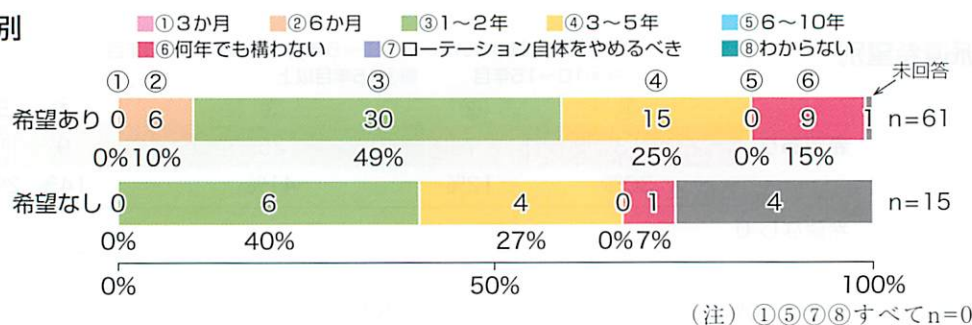

【2】(1)－6. 現行の医師派遣は大学のどの機関に依頼していますか？

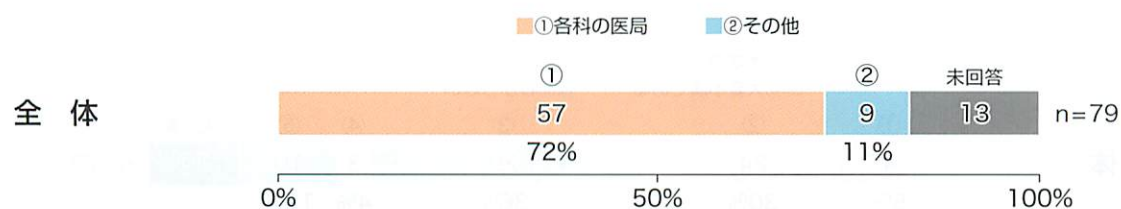

☆「その他」の内容：▶専門内科
▶第一内科
▶第二内科、放射線科
▶別府中央病院など
▶大分大学地域医療学センター

I 医療圏別

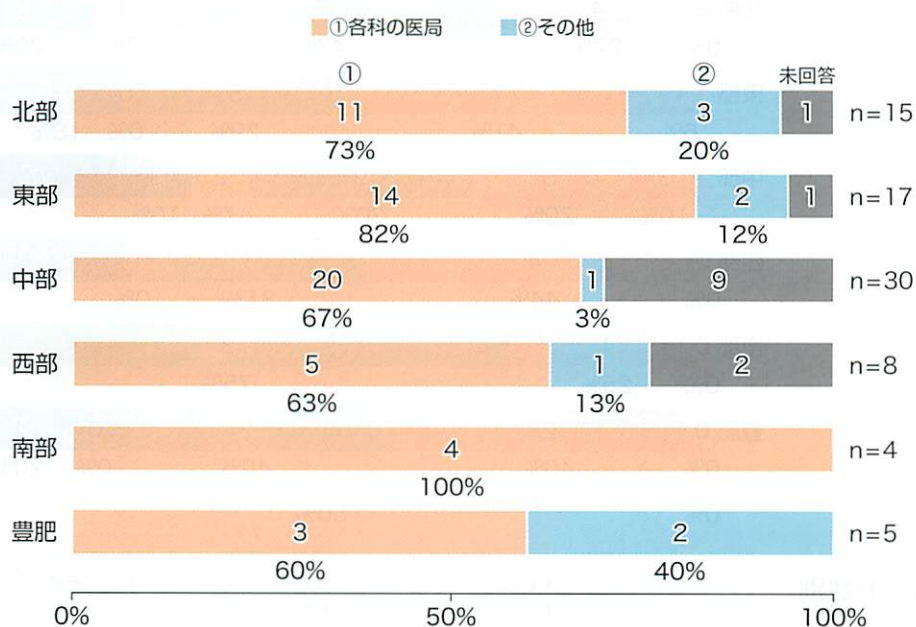

II ベッド数別

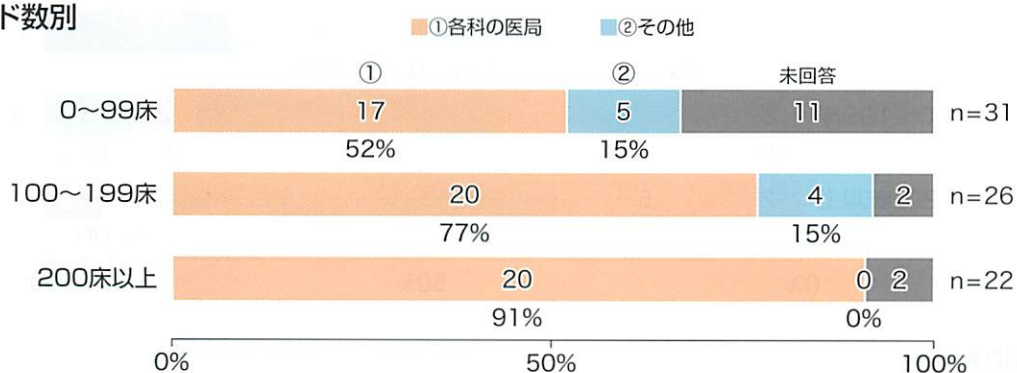

III 派遣希望別

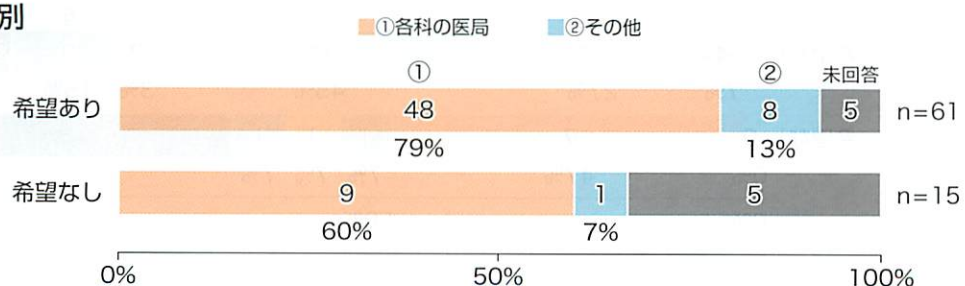

【2】(1)－7. 現行の大学からの医師派遣システムに満足していますか？

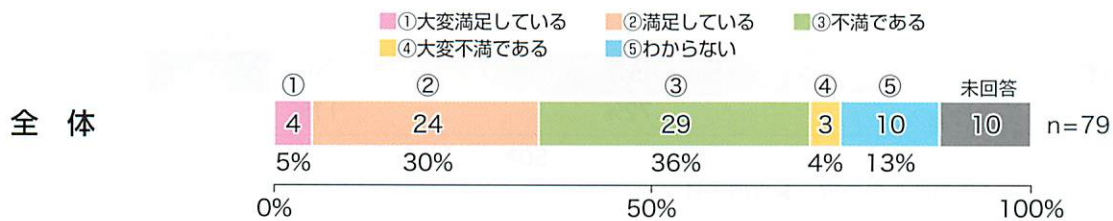

I 医療圏別

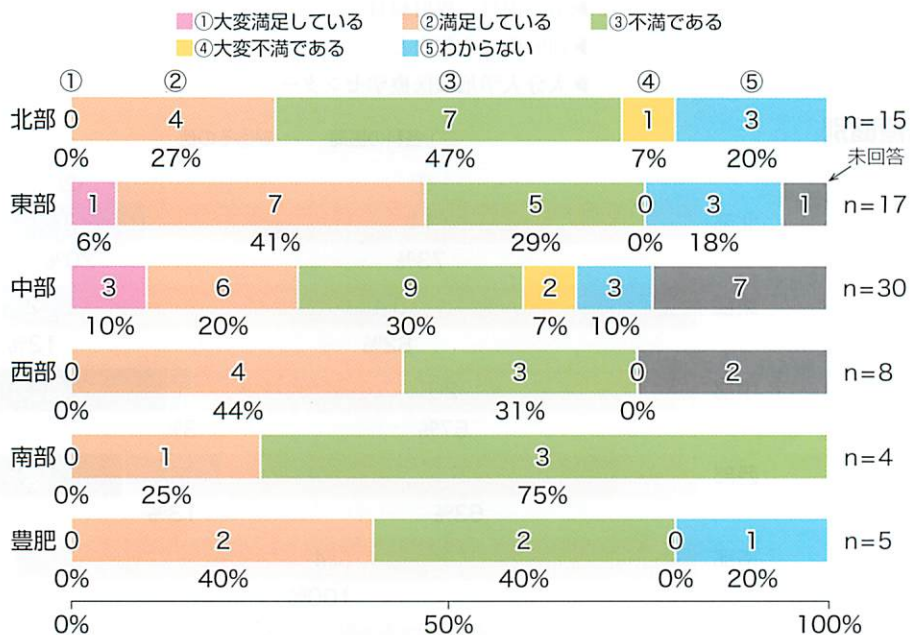

II ベッド数別

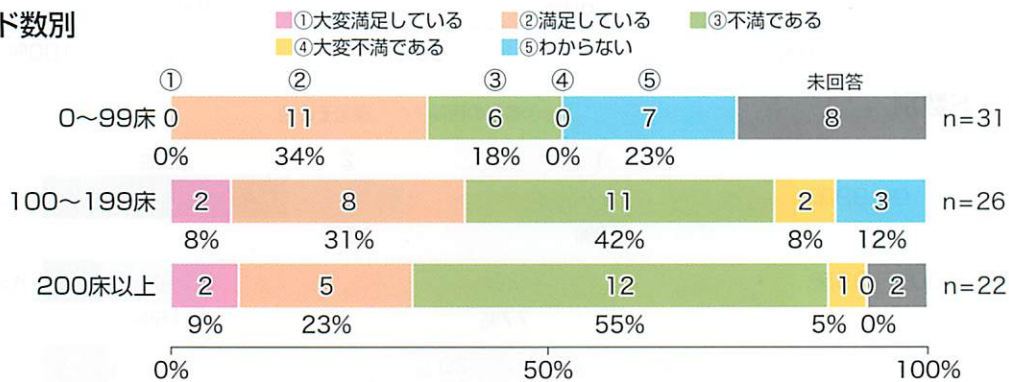

III 派遣希望別

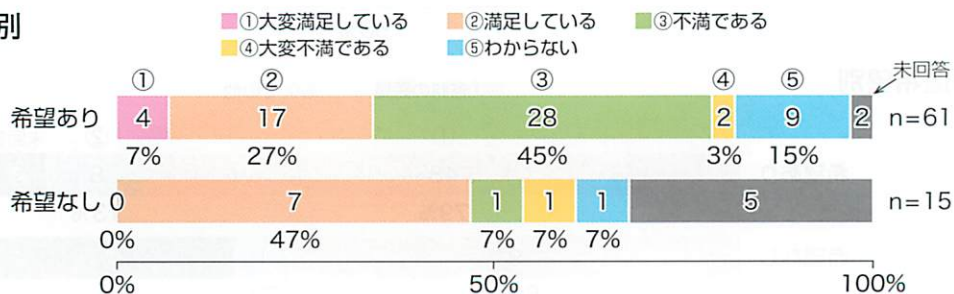

【2】(1)－8. (問7で①もしくは②とお答えの方) (n=28)

現行の大学からの医師派遣システムで
満足な点は何ですか？

複数回答 (2つまで)

全体

n=28

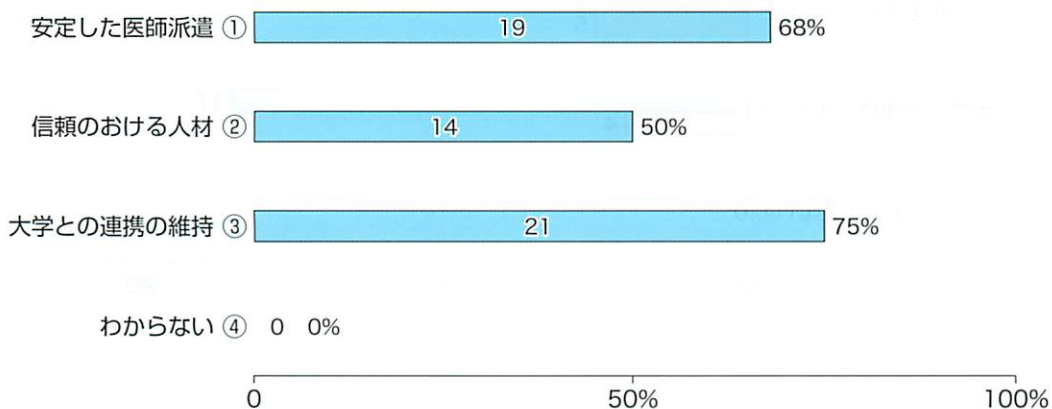

I 医療圏別

n=28

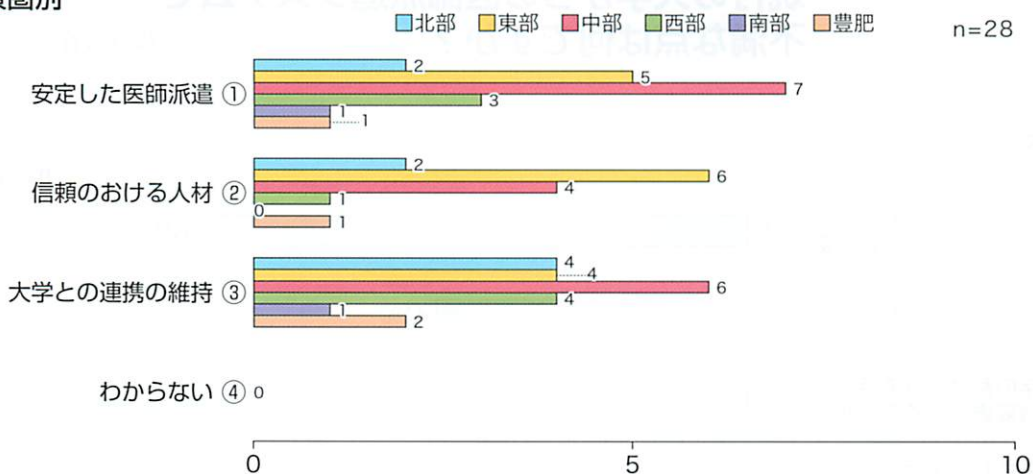

II ベッド数別

n=28

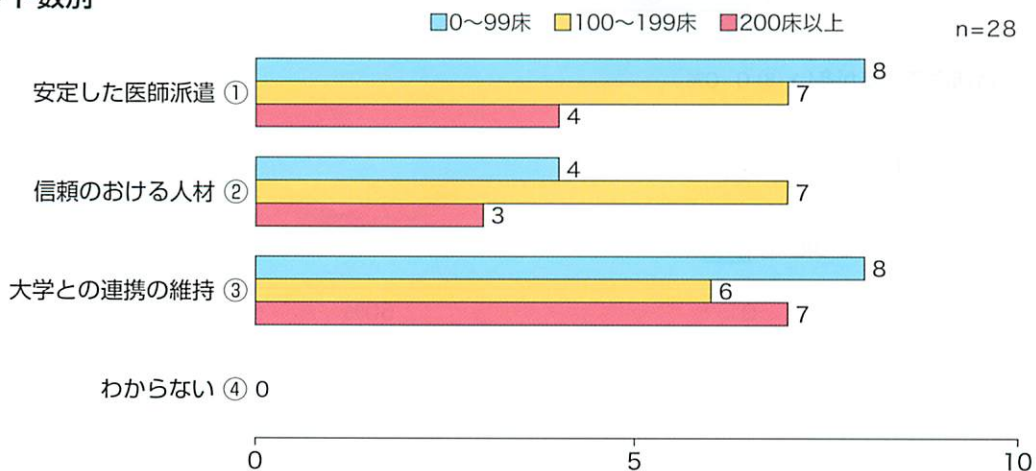

【2】(1)－8. (問7で①もしくは②とお答えの方) (n=28)

現行の大学からの医師派遣システムで満足な点は何ですか？ 複数回答(2つまで)

Ⅲ派遣希望別

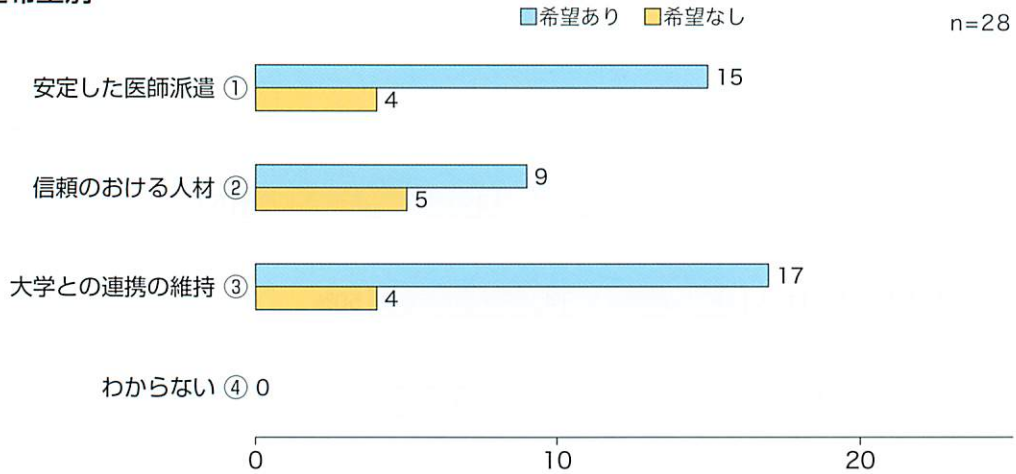

【2】(1)－9. (問7で③もしくは④とお答えの方) (n=32)

現行の大学からの医師派遣システムで不満な点は何ですか？

複数回答(3つまで)

全体

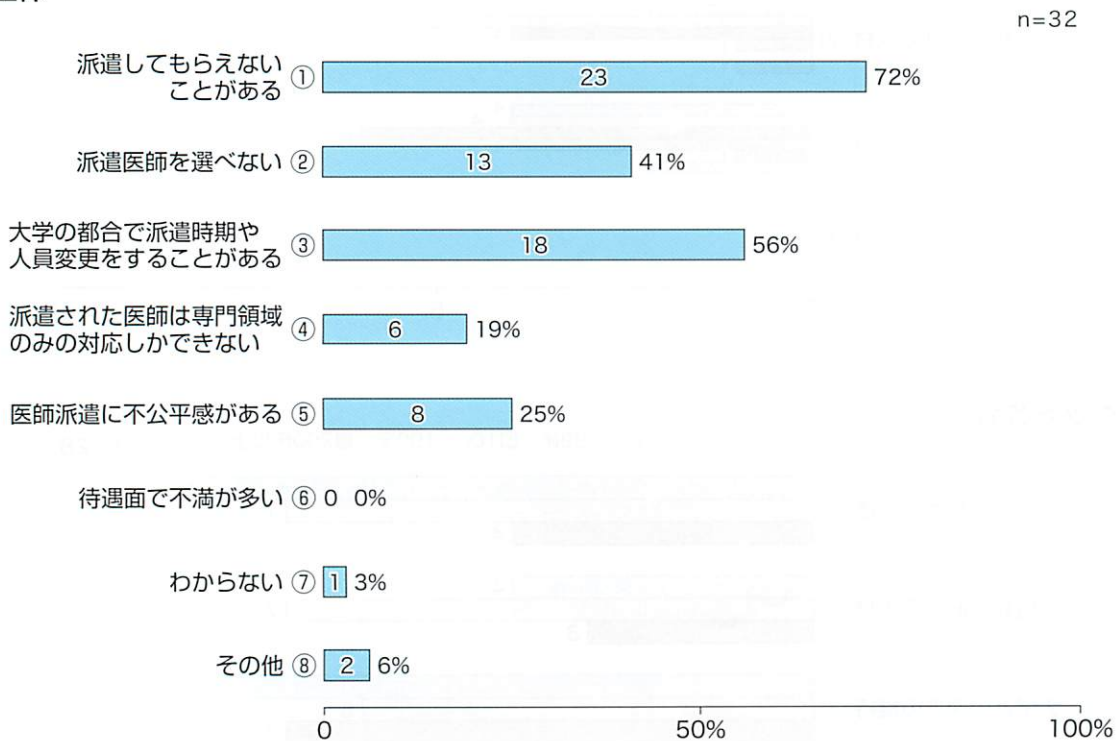

☆「その他」の内容：▶医局そのものが人員不足のため、専門医の派遣が難しい。

▶常勤医師の派遣はないので回答困難です。

▶責任感の薄い医師が時々います。

▶地域枠の学生の卒後の対応について十分な検討を行ってほしい。

【2】(1)－9. (問7で③もしくは④とお答えの方) (n=32)

現行の大学からの医師派遣システムで不満な点は何ですか？ 複数回答(3つまで)

I 医療圏別

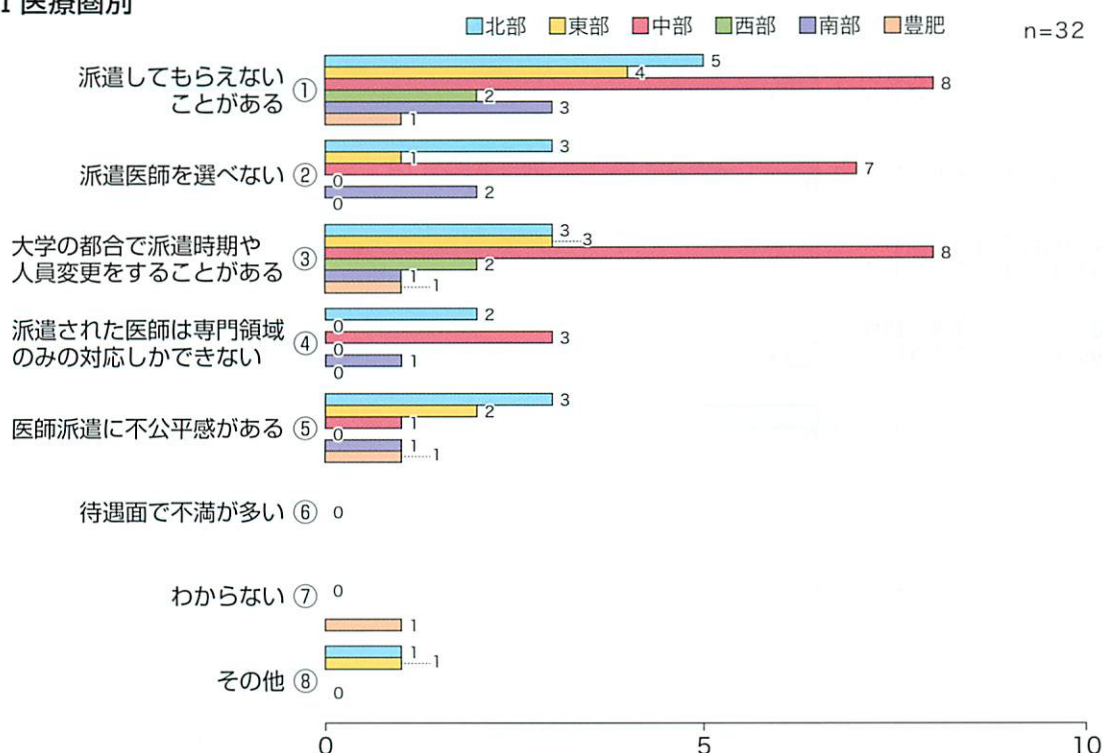

II ベッド数別

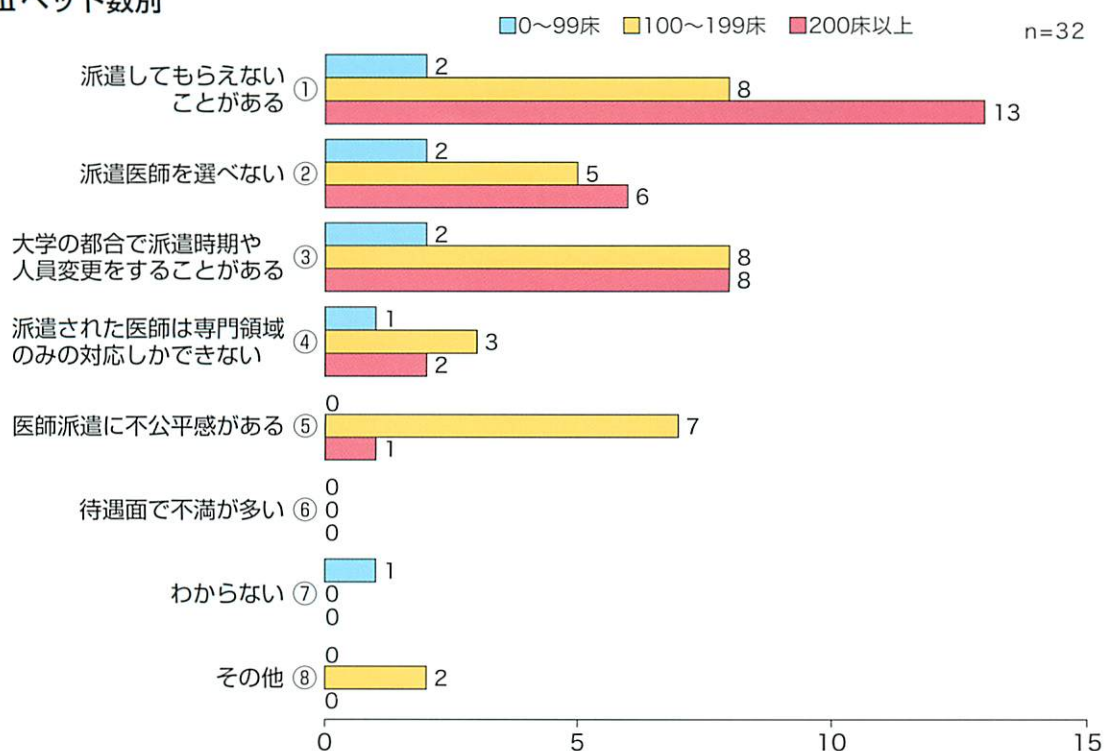

【2】(1) - 9. (問7で③もしくは④とお答えの方) (n=32)

現行の大学からの医師派遣システムで不満な点は何ですか？ 複数回答(3つまで)

Ⅲ 派遣希望別

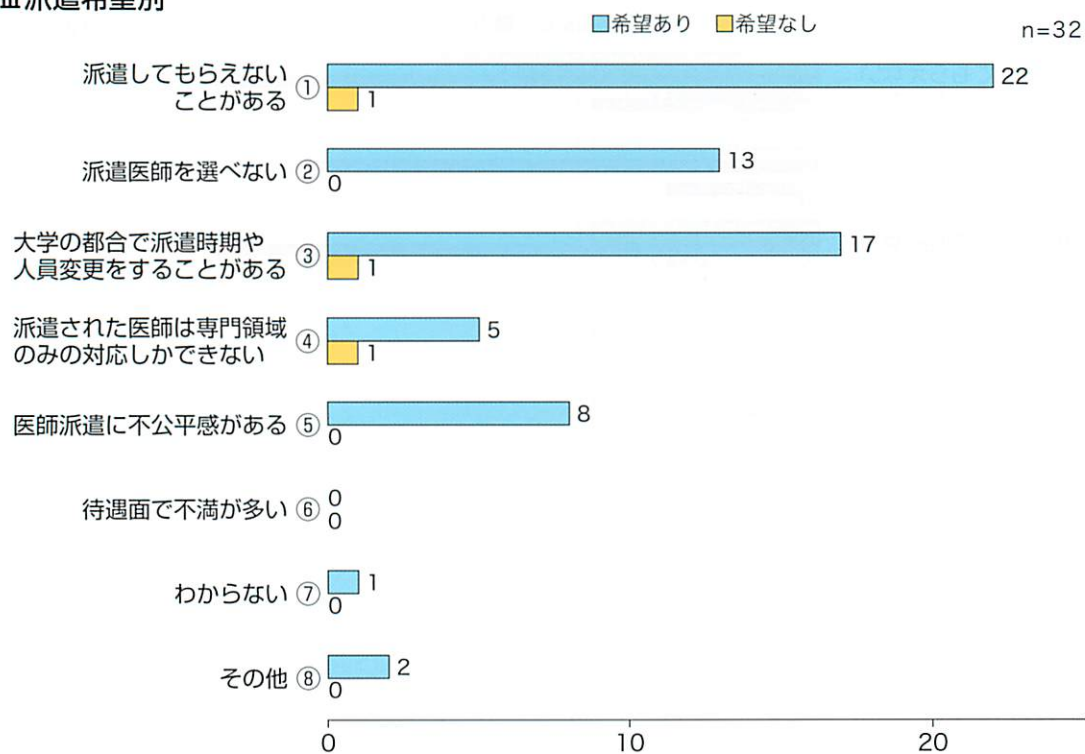

【2】(1) - 10. 大分大学から派遣された医師の評価は、全体的にどうですか？

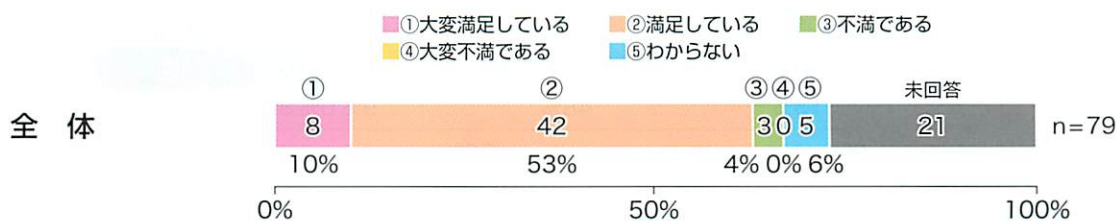

I 医療圏別

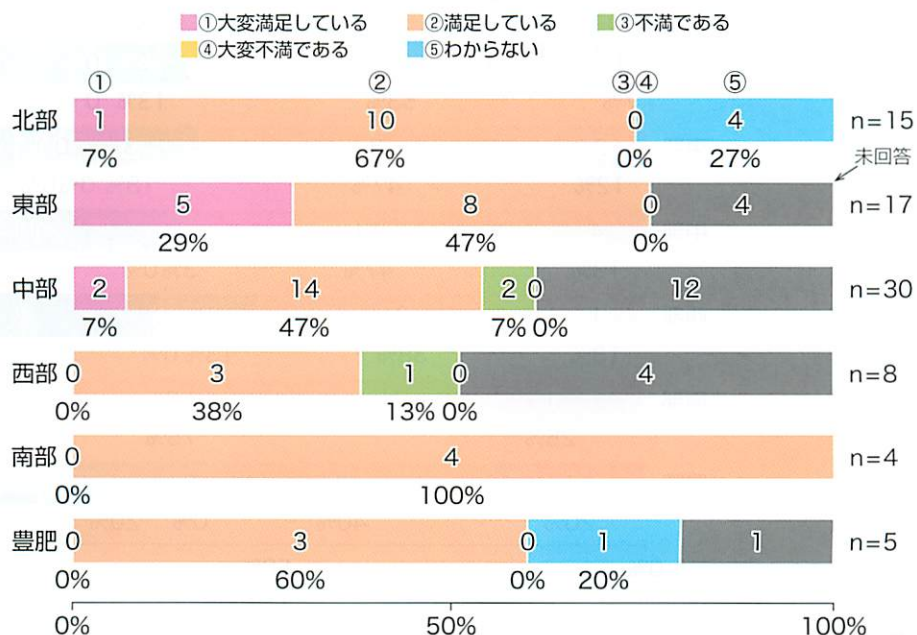

II ベッド数別

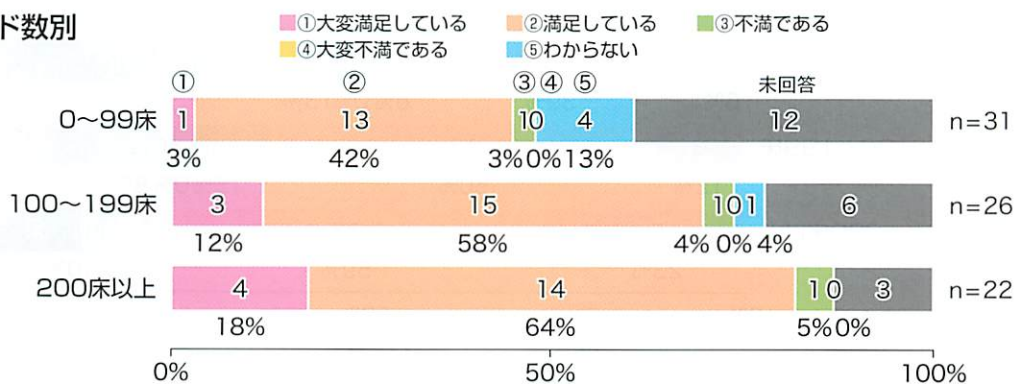

III 派遣希望別

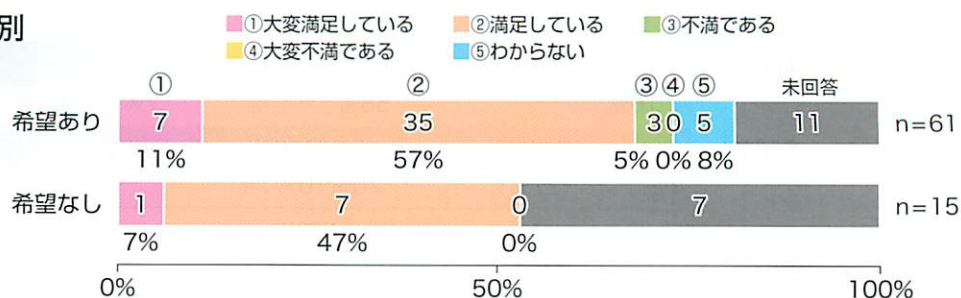

【2】(1)－11. 派遣医師間での貴施設の評判は気になりますか？

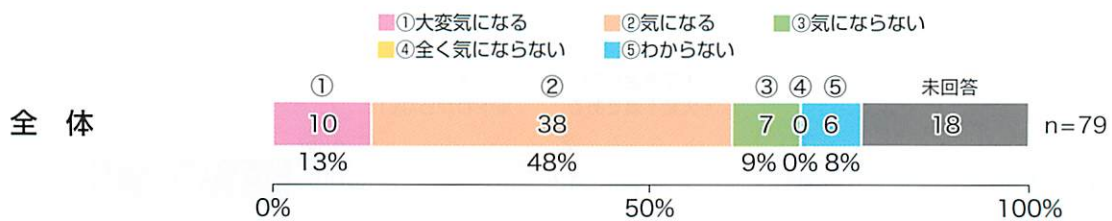

I 医療圏別

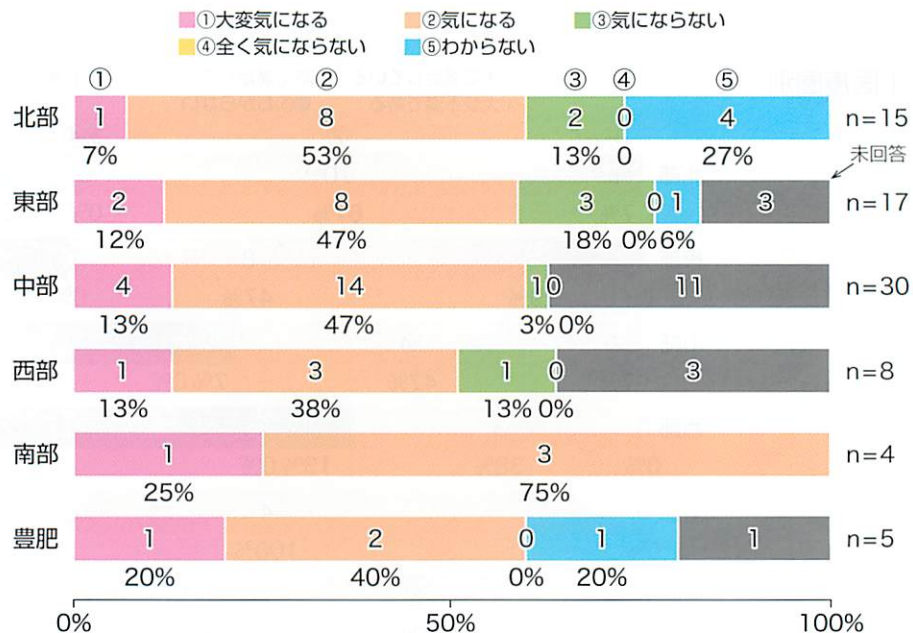

II ベッド数別

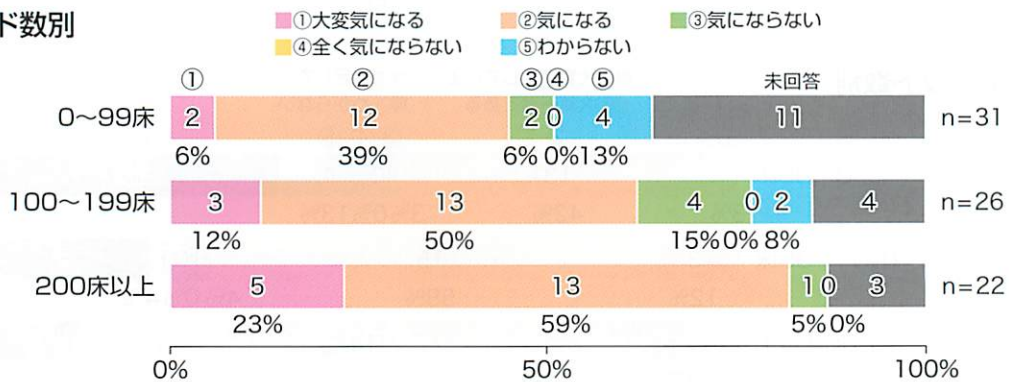

III 派遣希望別

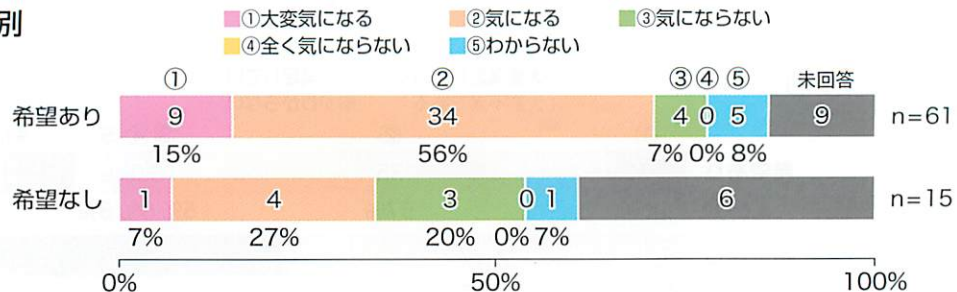

【2】(1)－12. 派遣医師と良好なコミュニケーションをとる努力をしていますか？

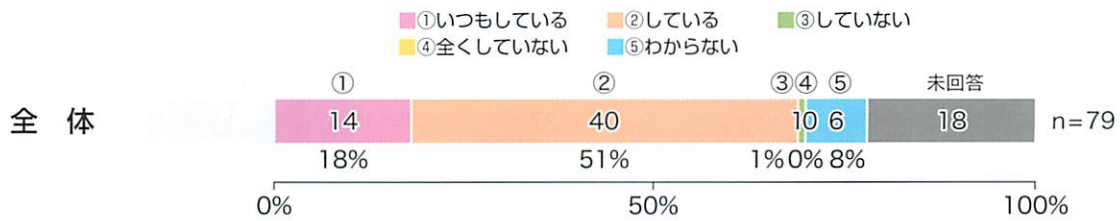

I 医療圏別

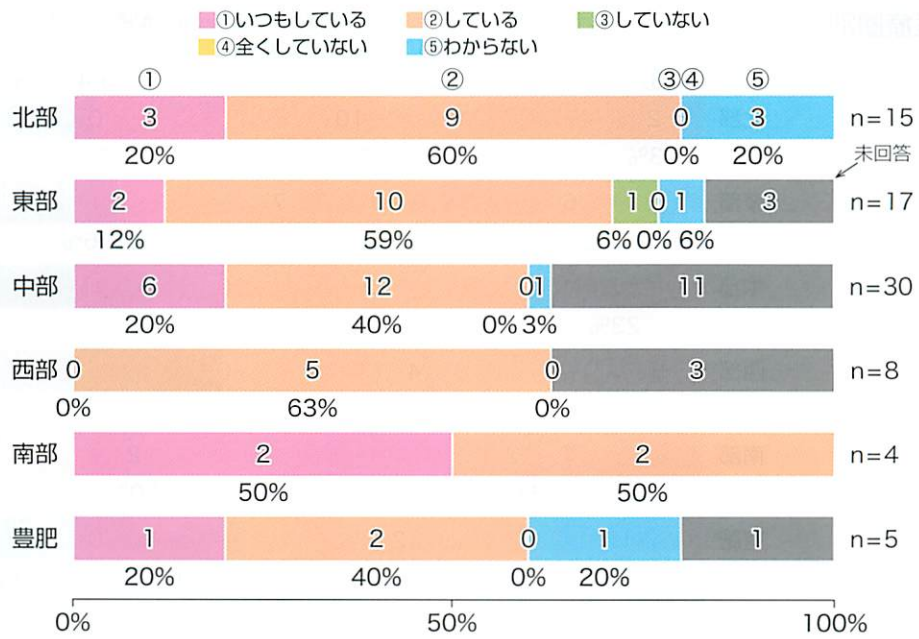

II ベッド数別

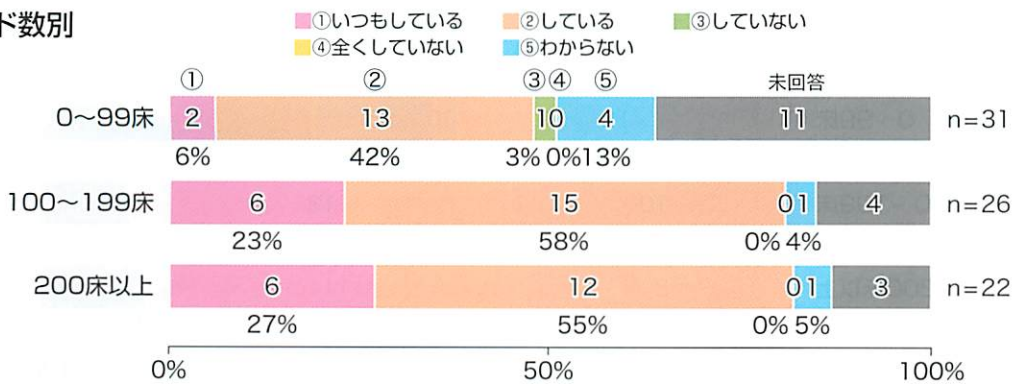

III 派遣希望別

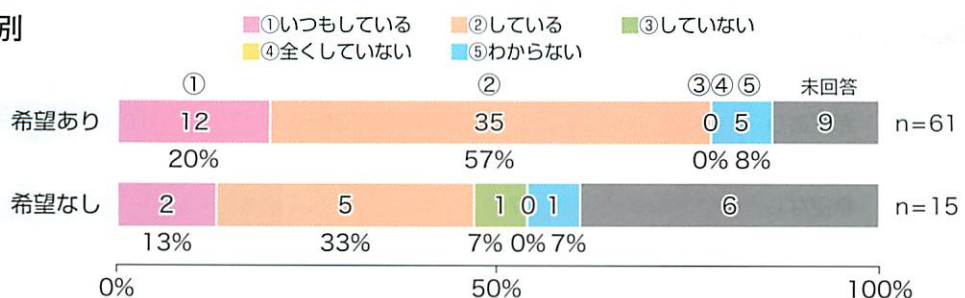

【2】(1) - 14. 大学から派遣された医師のキャリアパス形成を支援するため、学会認定施設になる努力をされていますか？

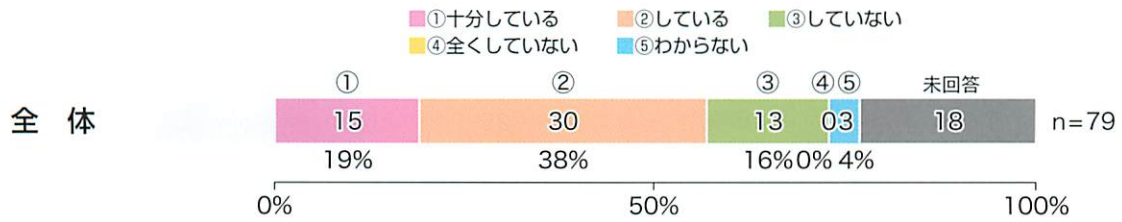

I 医療圏別

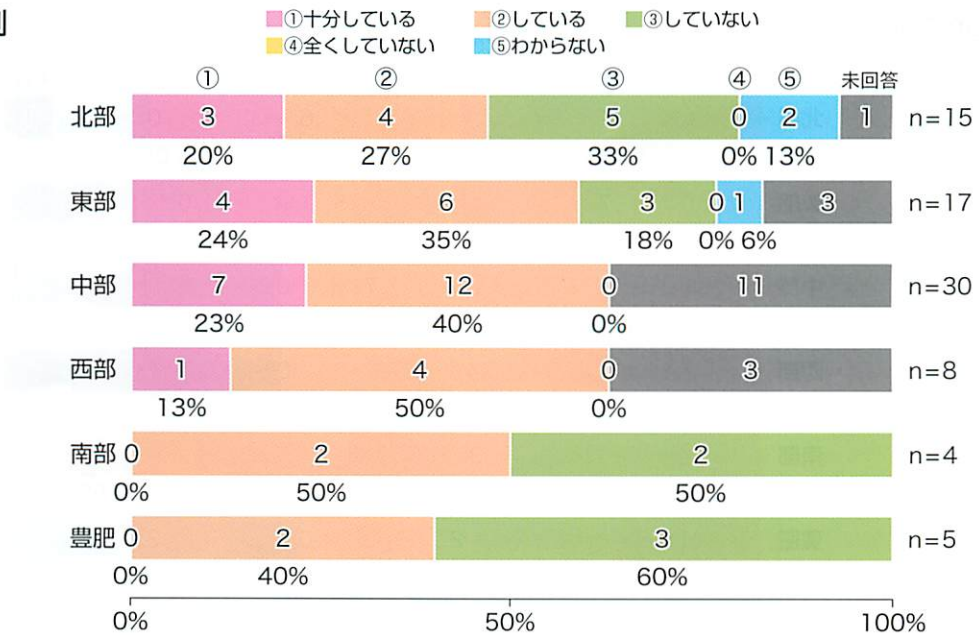

II ベッド数別

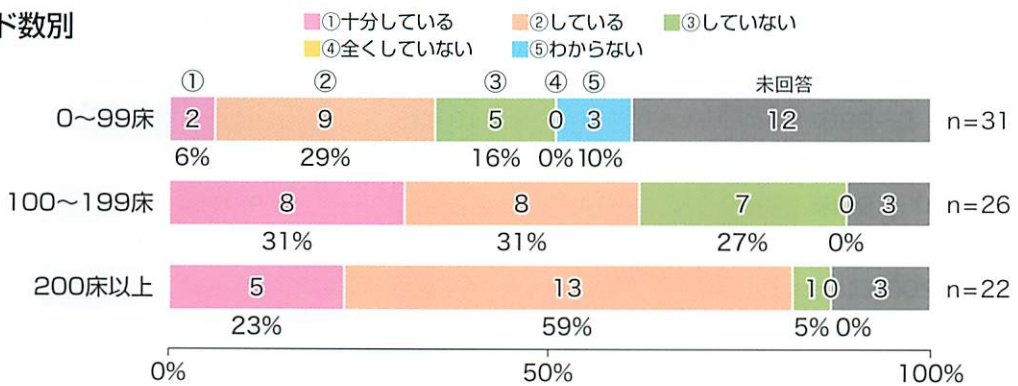

III 派遣希望別

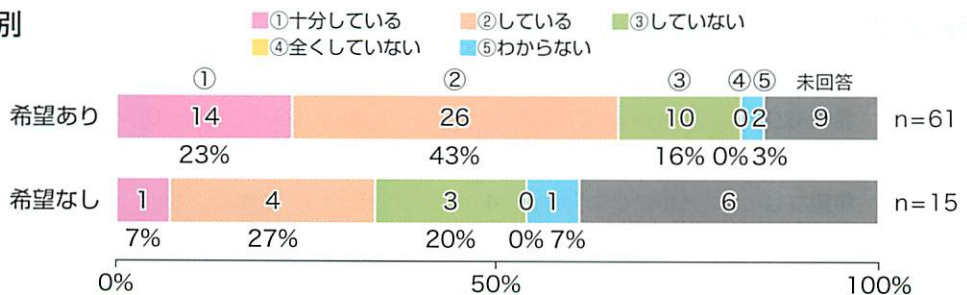

【2】(1) - 15. 大学から派遣された医師のキャリアパス形成を支援するため、学会出張などの際に便宜をはかっていますか？

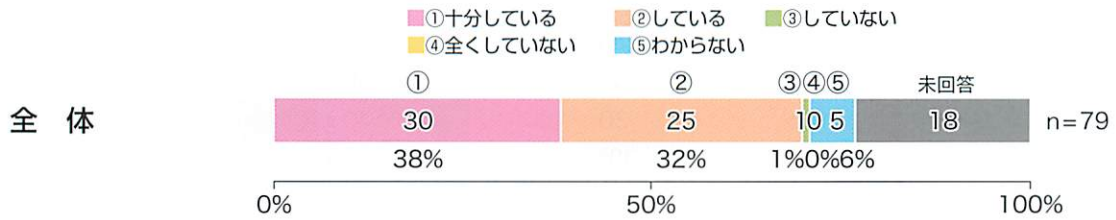

I 医療圏別

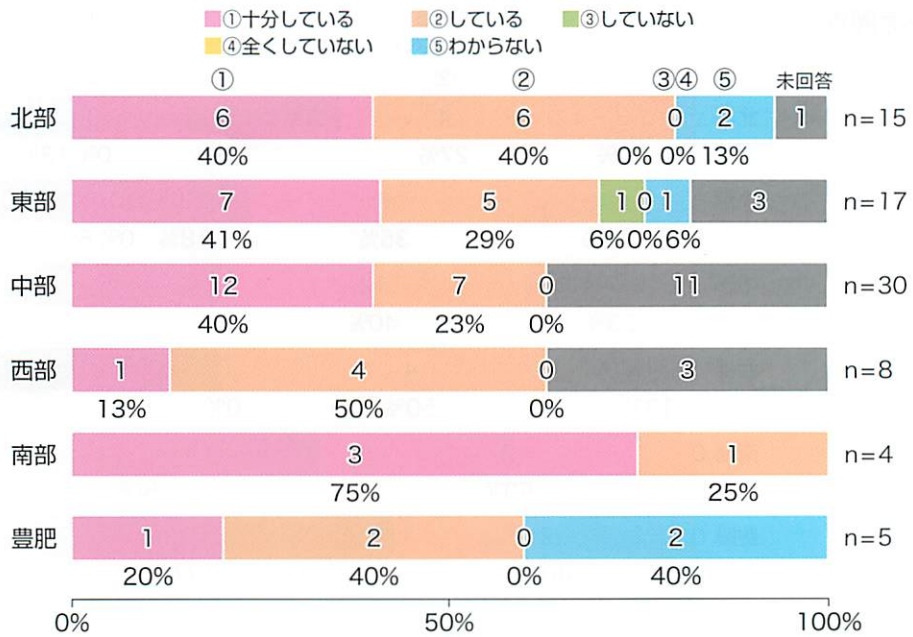

II ベッド数別

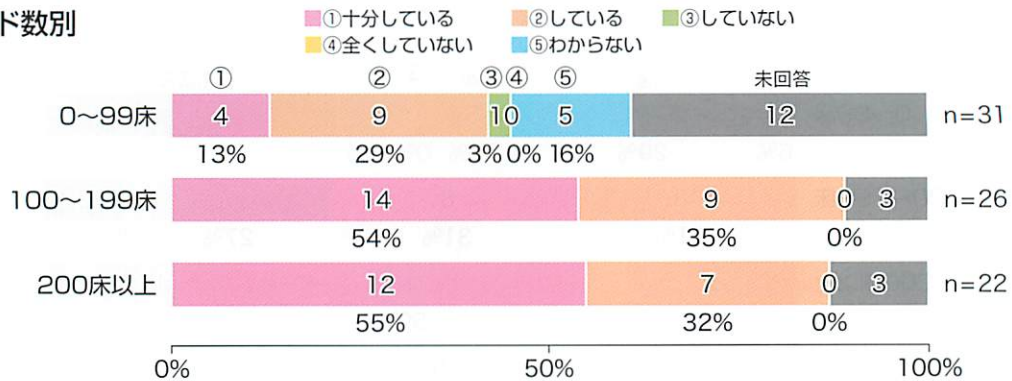

III 派遣希望別

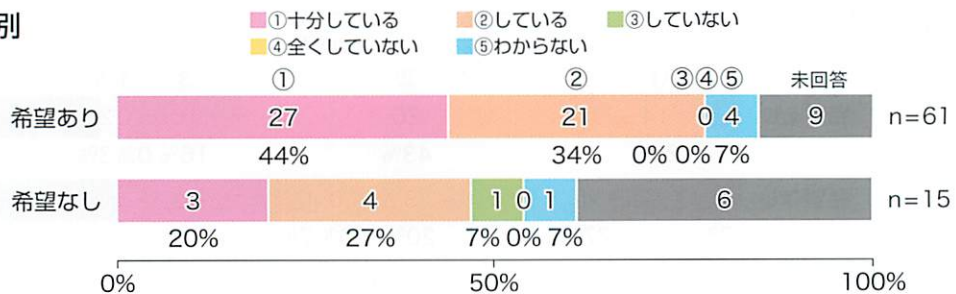

【2】(1) - 16. 大学からの派遣医師の満足度をあげるため、定期的なヒアリングなどを行っていますか？

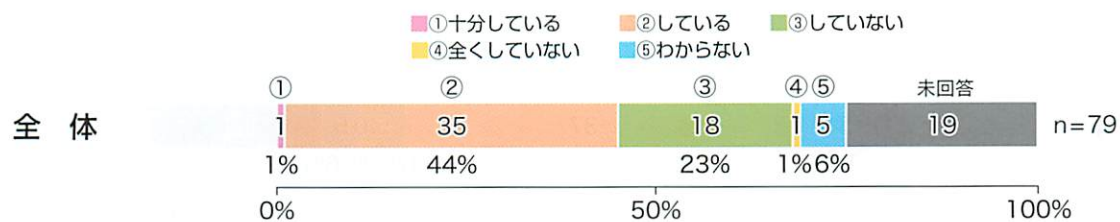

I 医療圏別

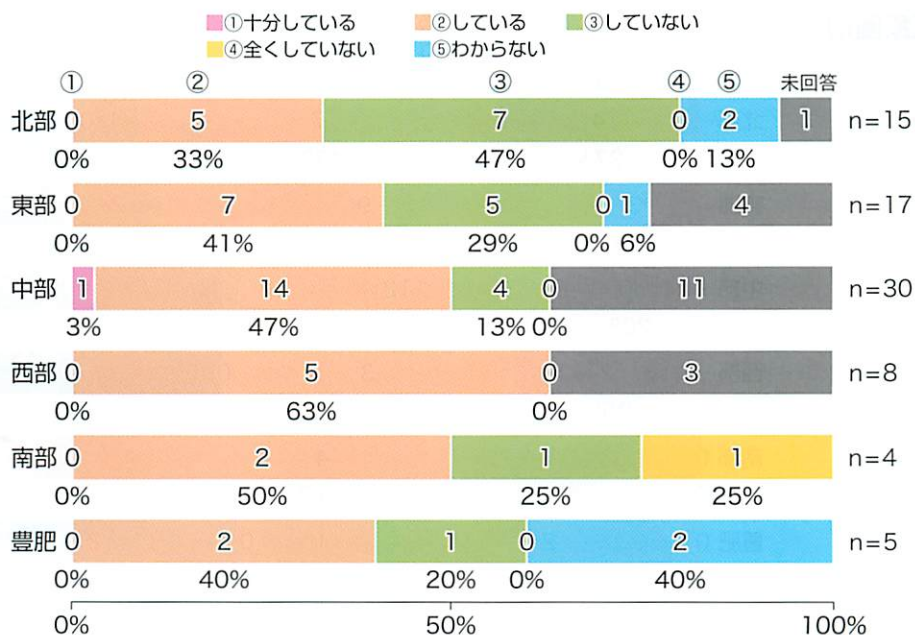

II ベッド数別

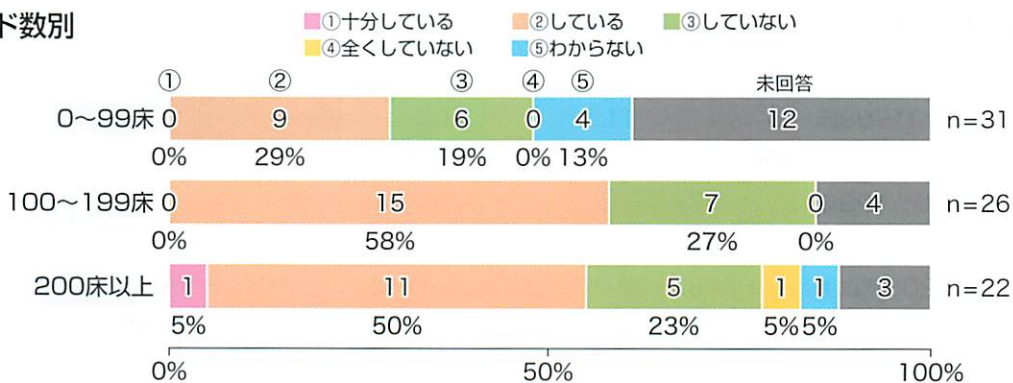

III 派遣希望別

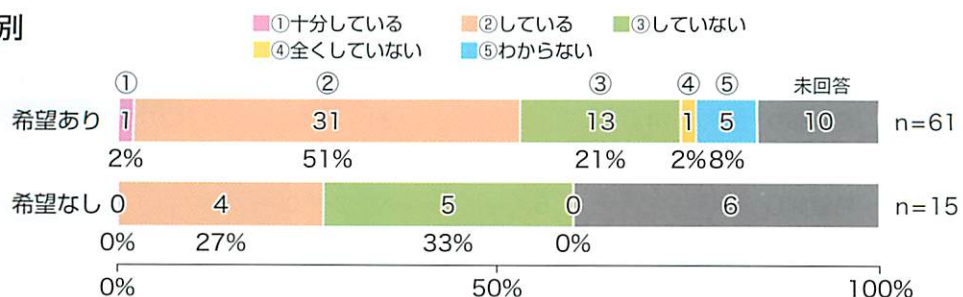

【2】(1)－17. 大学からの派遣医師の満足度をあげるため、福利・厚生(施設・環境など)に力を注いでいますか？

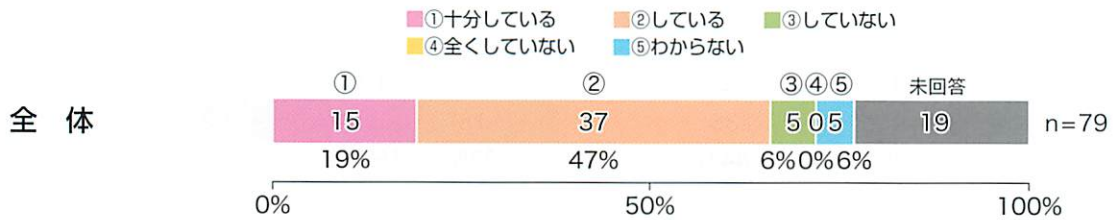

I 医療圏別

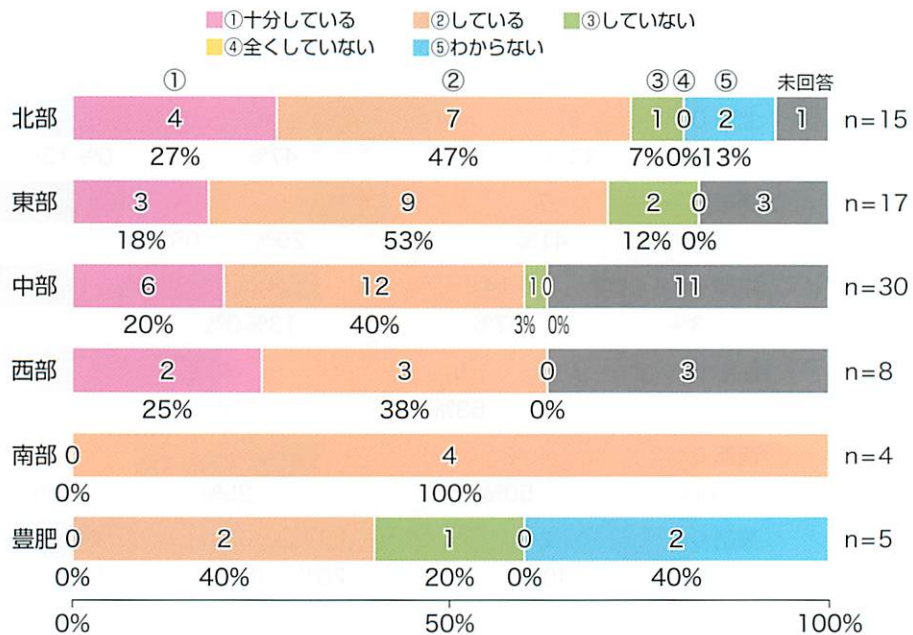

II ベッド数別

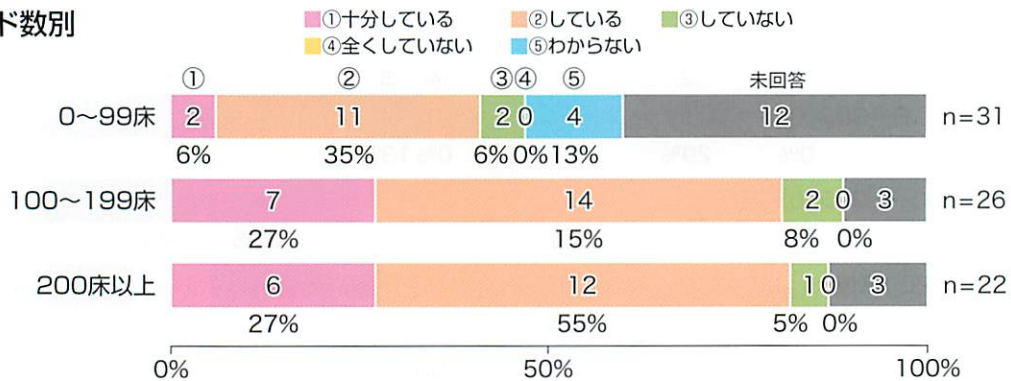

III 派遣希望別

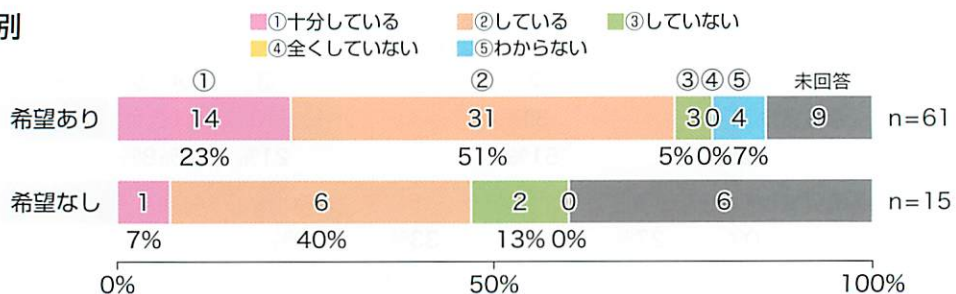

【2】(1) - 18. 給与体系において、大学からの派遣医師にも便宜をはかっていますか？

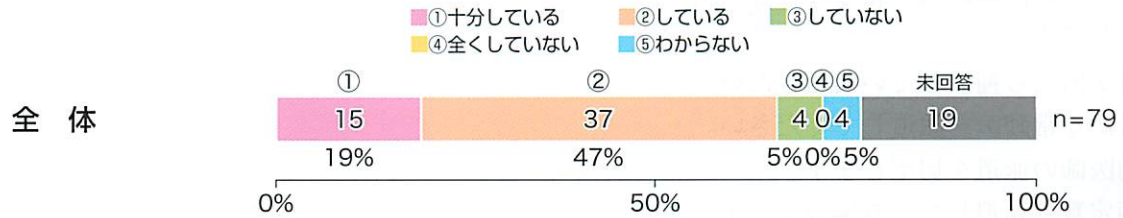

I 医療圏別

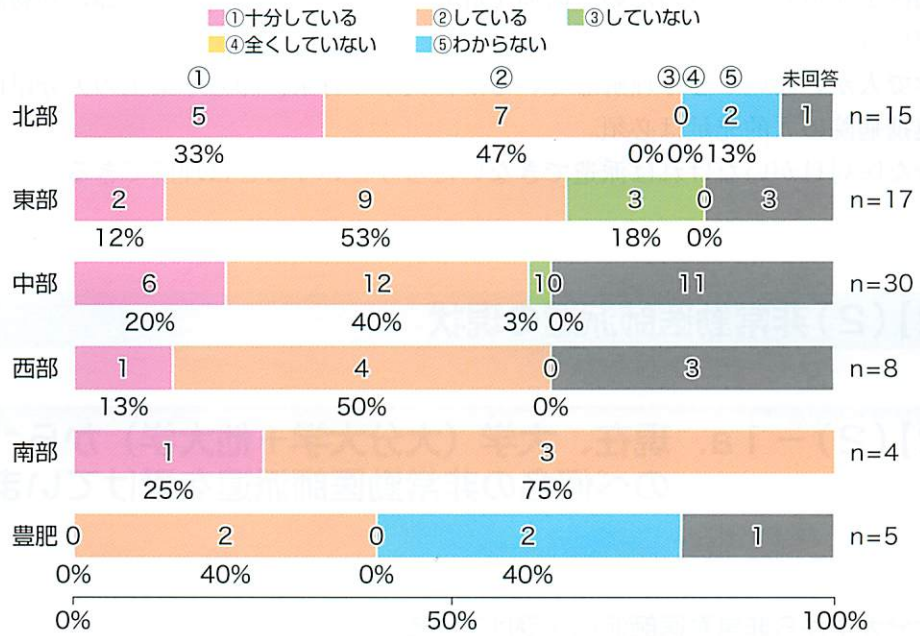

II ベッド数別

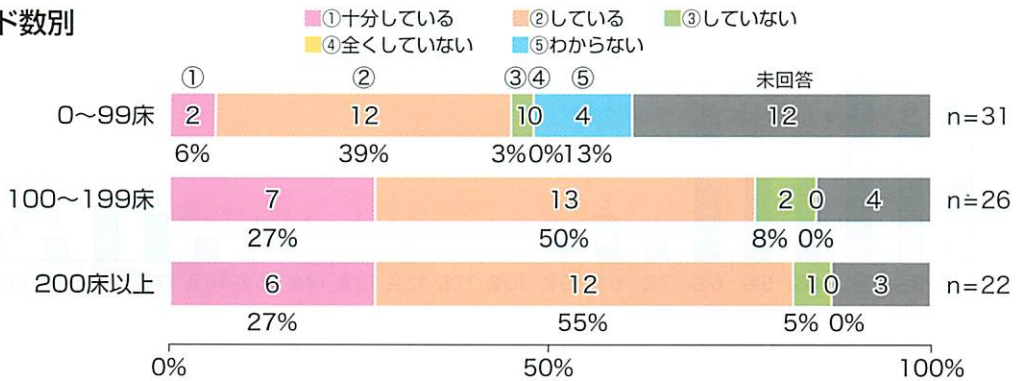

III 派遣希望別

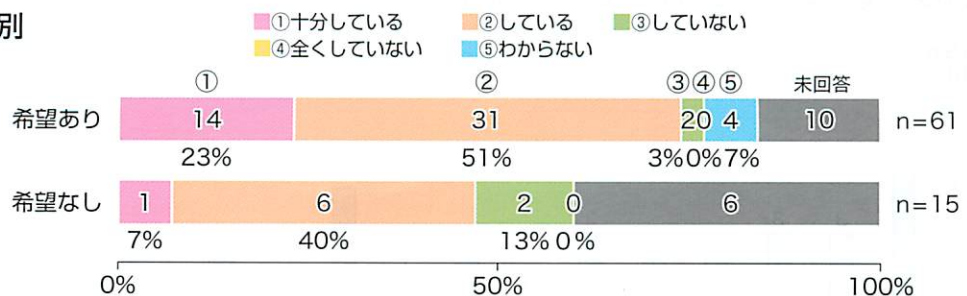

【2】(1)－19. 常勤医師派遣に対する意見

(回答 n=10)

- ▶ どのようにすれば常勤医派遣が受けられるのですか。これまで経験がないのでわかりません。現在、常勤医派遣を受けていないが、可能であれば手順を教えてください。
- ▶ 大学で常勤医師派遣の給与の目安を決めてもらいたい。
- ▶ 派遣してください。
- ▶ 欠員が出たら補填していただきたい。
- ▶ とにかく常勤医を派遣してください。
- ▶ 常勤医師の派遣を切望します。
- ▶ 医師定数で逼迫している場合は一定期間の常勤医師派遣を是非お願いしたい。
- ▶ 常勤医を派遣してもらいたい。医局を辞めて就職してきた医師の一部に勤務態度がよくない医師がいる。
- ▶ 大学で人がいないことは理解しているが、大学の将来、即ち卒業生の大分県内就職を考えるなら連携病院の人的充足は必須。
- ▶ 十分な医局員がいなければ派遣できないだろうということは理解できる。

【2】(2) 非常勤医師派遣の現状

【2】(2)－1 a. 現在、大学（大分大学＋他大学）からのべ何名の非常勤医師派遣を受けていますか？

① 大分大学から非常勤医師派遣を受けている。

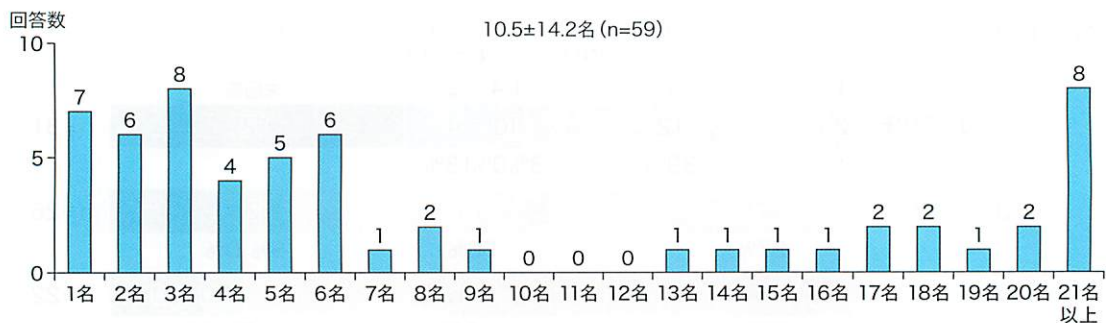

② 大分大学以外の大学から非常勤医師派遣を受けている。

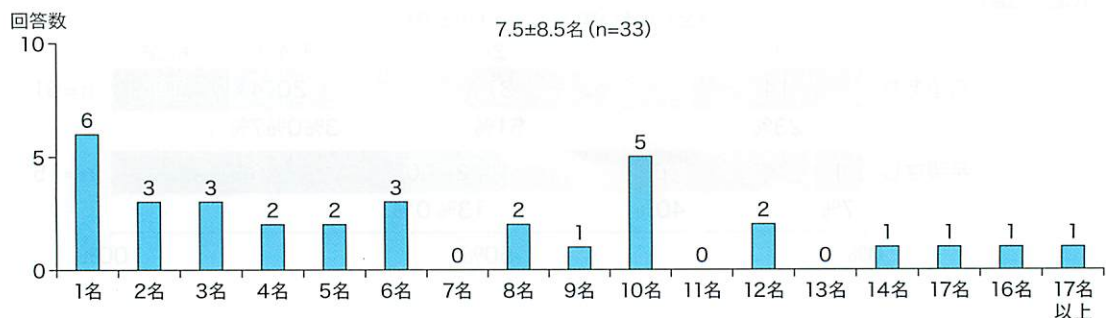

【2】(2) - 2. 大分大学からの非常勤医師の派遣は、何年前から行っていますか？

(行っている施設 n=59)

全体

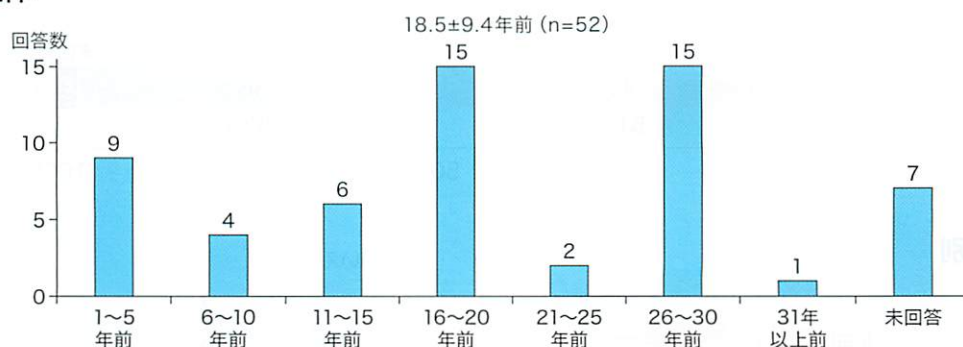

I 医療圏別

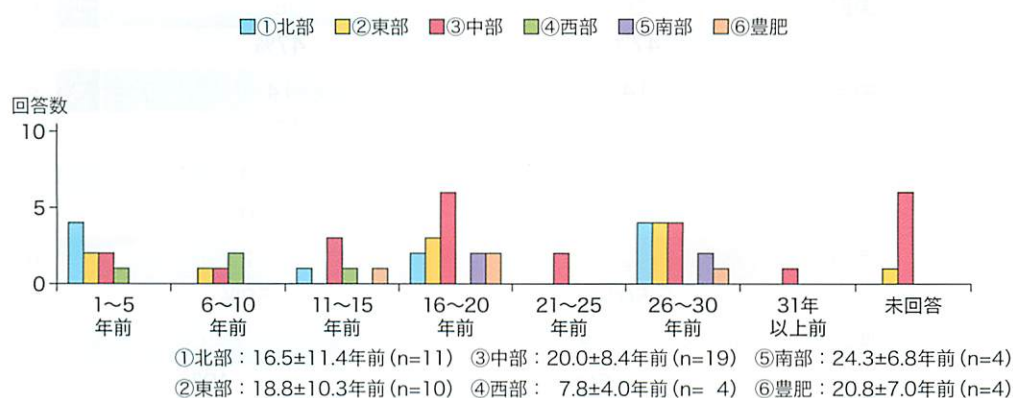

II ベッド数別

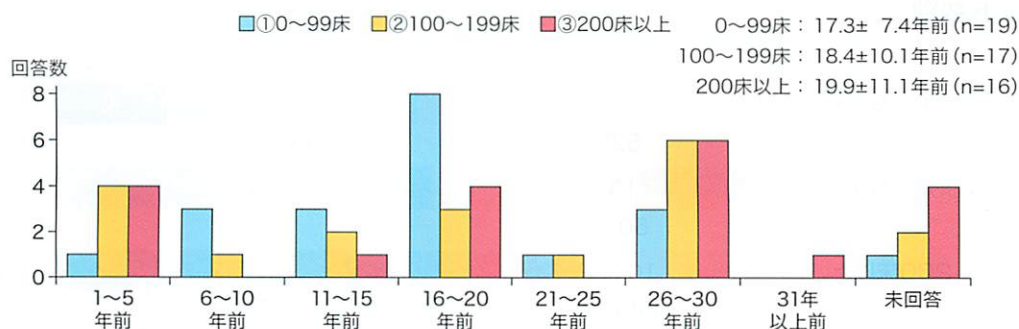

III 派遣希望別

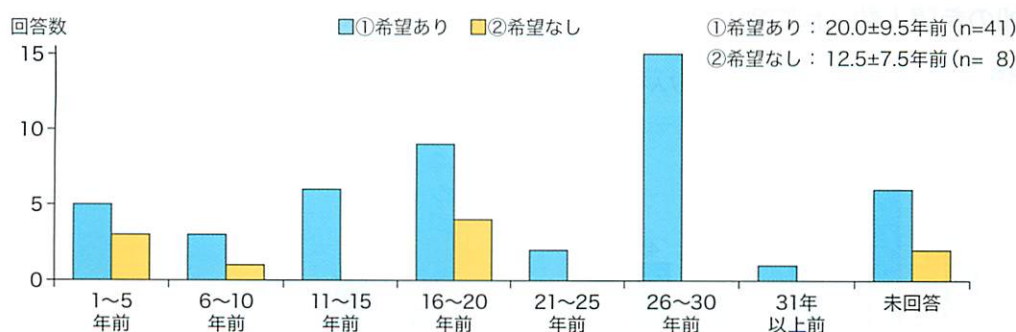

【2】(2)－3a. 現在、もっと多くの非常勤医師の派遣を希望していますか？

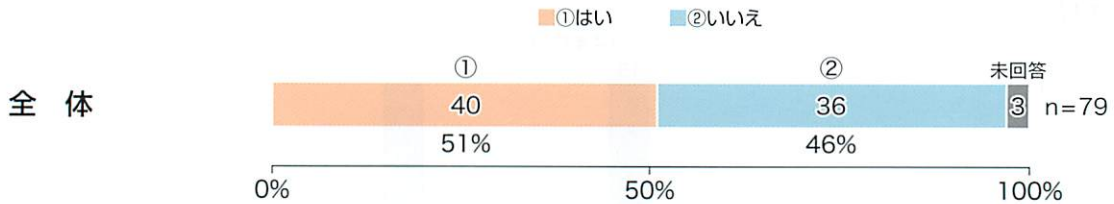

I 医療圏別

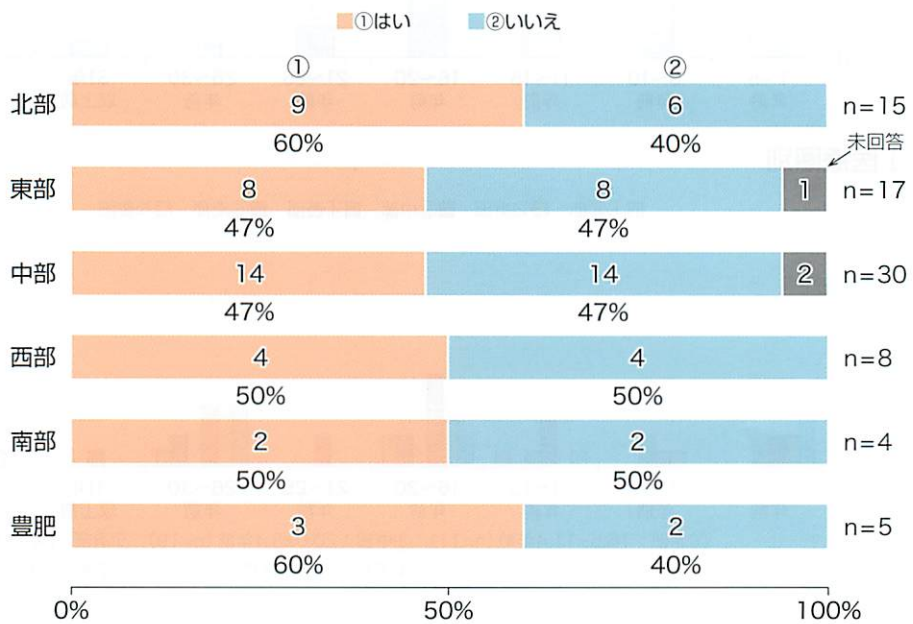

II ベッド数別

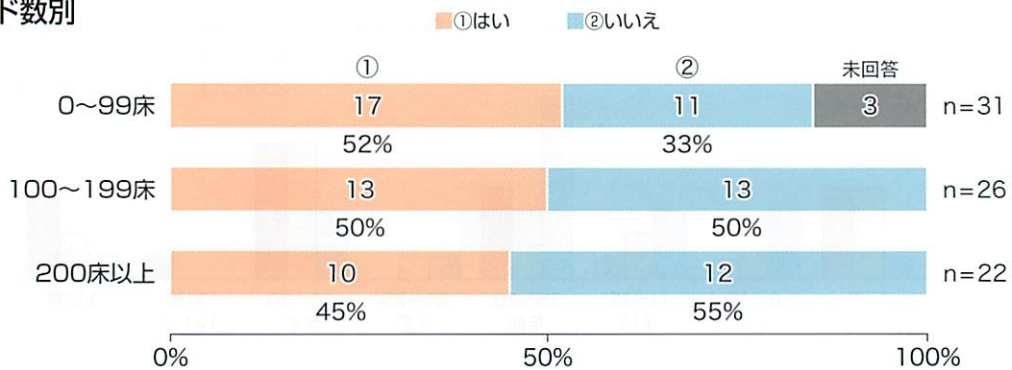

■追加の希望人数（病院別）（希望している施設 n=40 [うち未記入n=3]）

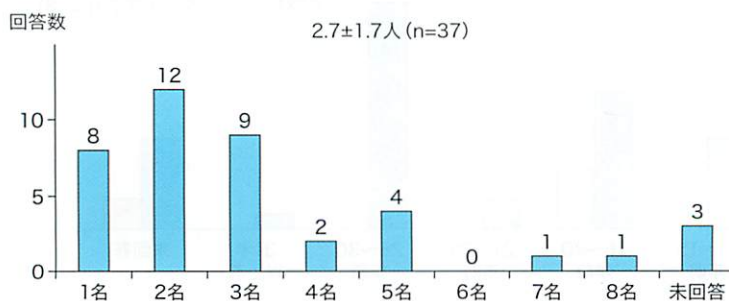

【2】(2)－3b. 現在、もっと多くの非常勤医師の派遣を希望していますか？

■追加の希望人数（病院別）（希望している施設 n=40）

施設名	希望人数	医療圏名
A A 病院	8	北部
A B 病院	3	北部
A C 病院	2	北部
A D 病院	2	北部
A E 病院	2	北部
A F 病院	2	北部
A G 病院	2	北部
A H 病院	1	北部

B A 病院	5	東部
B B 病院	5	東部
B C 病院	4	東部
B D 病院	3	東部
B E 病院	1.5	東部
B F 病院	1	東部
B G 病院	1	東部

C A 病院	5	中部
C B 病院	5	中部
C C 病院	3	中部
C D 病院	3	中部
C E 病院	3	中部
C F 病院	3	中部
C G 病院	2.5	中部
C H 病院	2	中部
C I 病院	2	中部
C J 病院	2	中部
C K 病院	2	中部
C L 病院	1	中部
C M 病院	1	中部

D A 病院	2	西部
D B 病院	1	西部

【2】(2)－3b. 現在、もっと多くの非常勤医師の派遣を希望していますか？

■追加の希望人数（病院別）（希望している施設 n=40）

施設名	希望人数	医療圏名
D C 病院	1	西部
D D 病院	1	西部
E A 病院	7	南部
E B 病院	4	南部
F A 病院	3	豊肥
F B 病院	2.5	豊肥
F C 病院	2	豊肥

【2】(2)－4. (問3で「①はい」と答えた方のみ) (n=40)
**どれくらいの経験を有した医師を派遣してほしい
 ですか？**

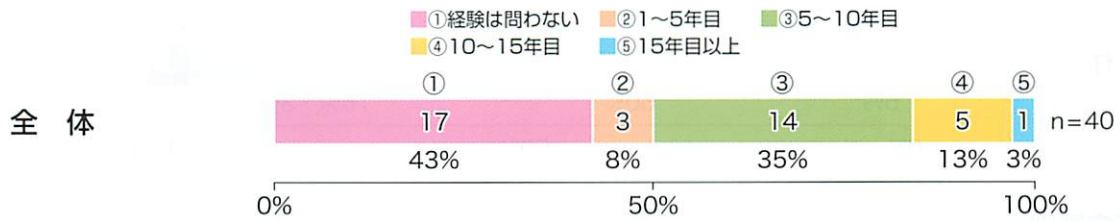

I 医療圏別

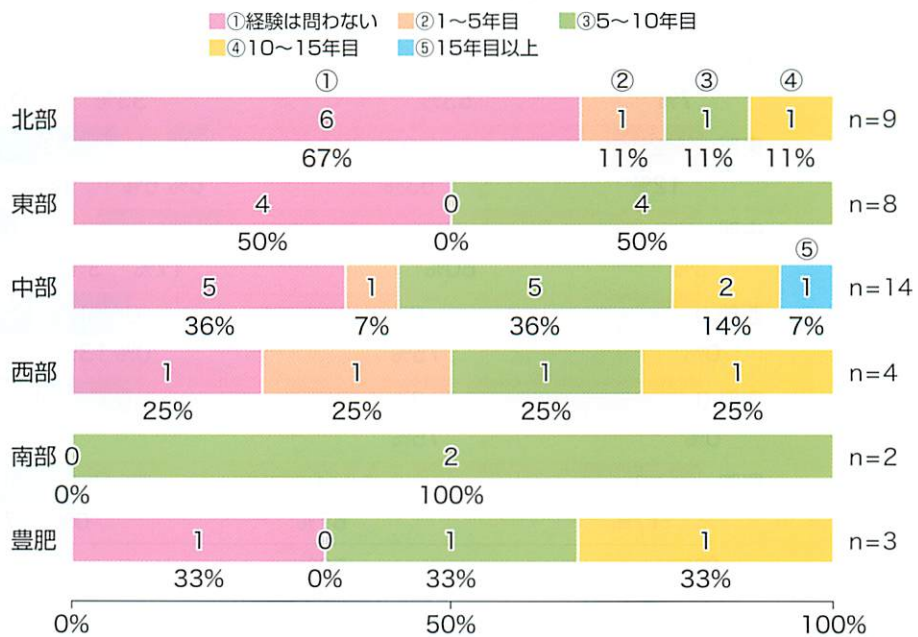

II ベッド数別

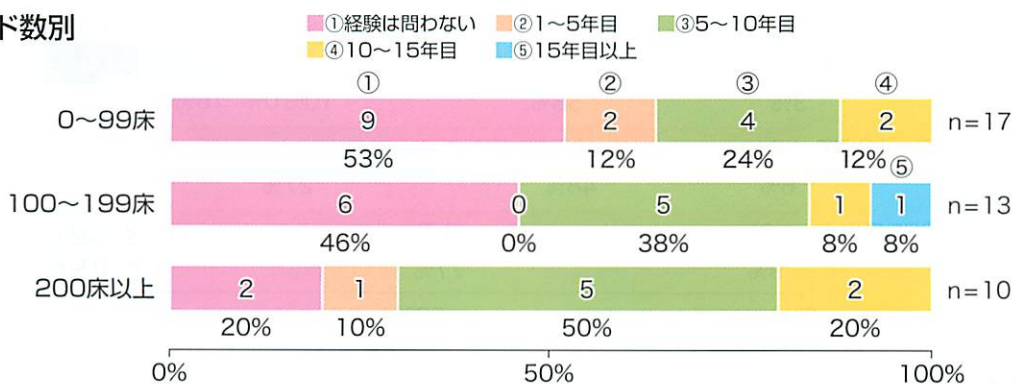

III 派遣希望別

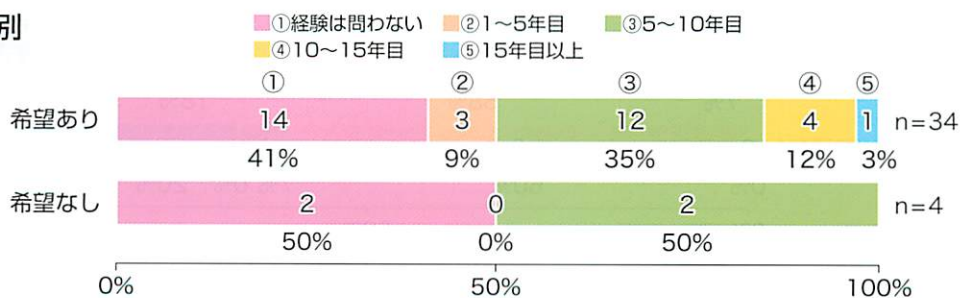

【2】(2)－5. 現行の大学からの非常勤医師派遣システムに満足していますか？

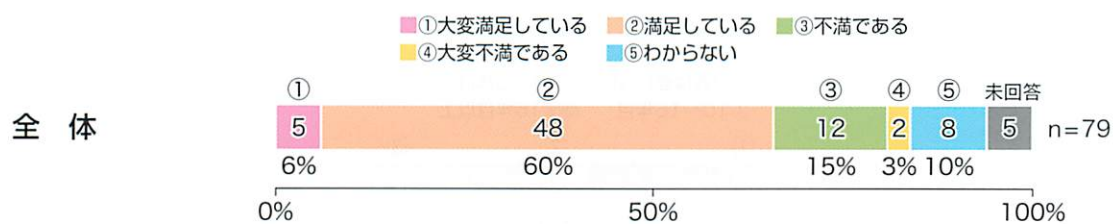

I 医療圏別

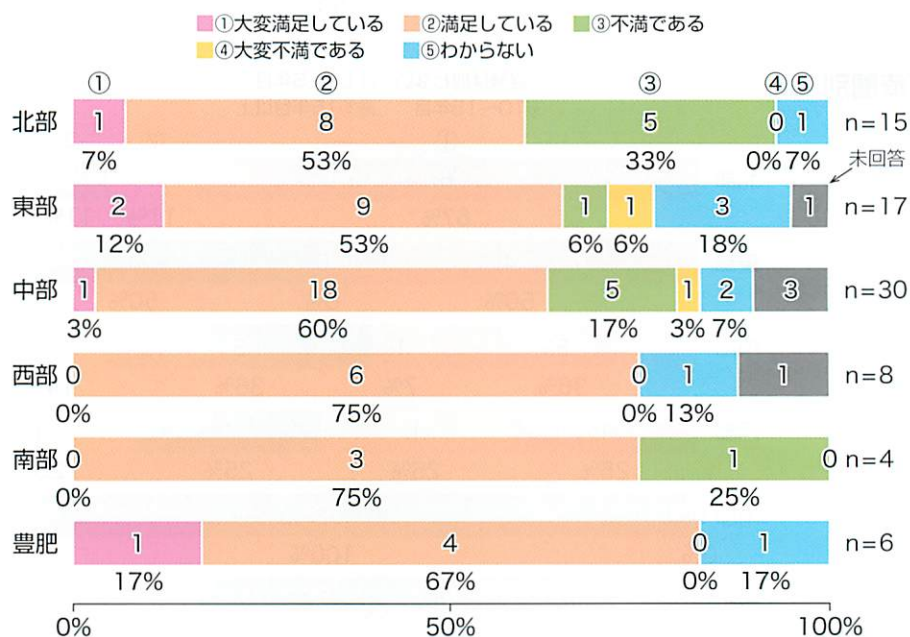

II ベッド数別

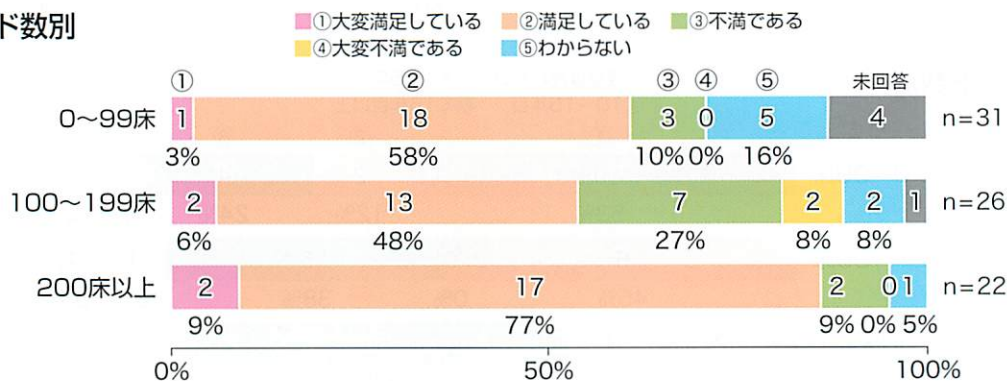

III 派遣希望別

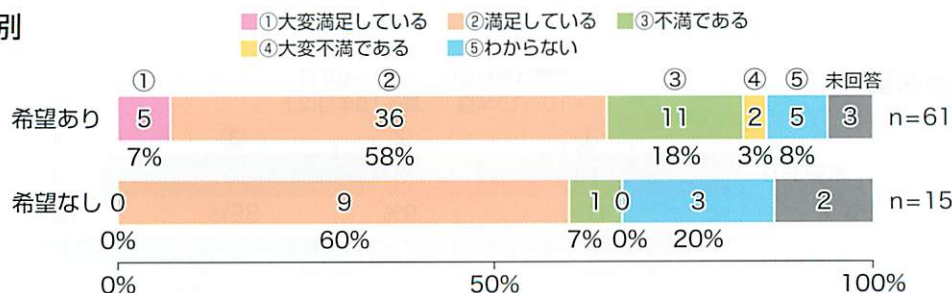

【2】(2)－6. (問5で①もしくは②とお答えの方) (n=53)

現行の大学からの非常勤医師派遣システムで満足な点は何ですか？
複数回答 (2つまで)

全体

n=53

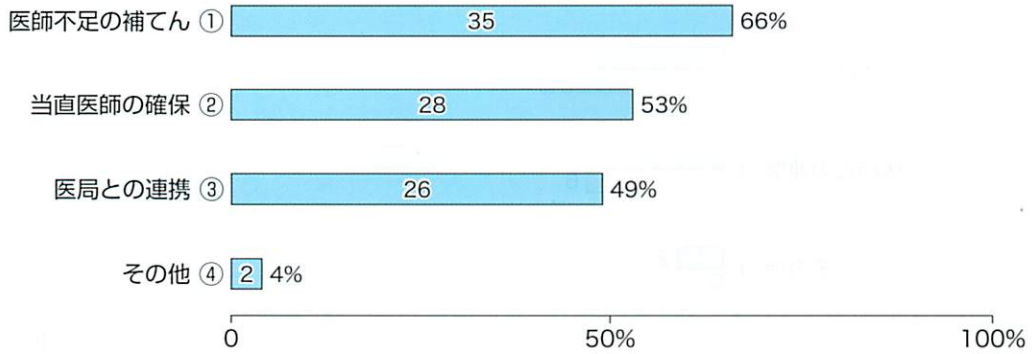

☆「その他」の内容：▶専門外来の確保

I 医療圏別

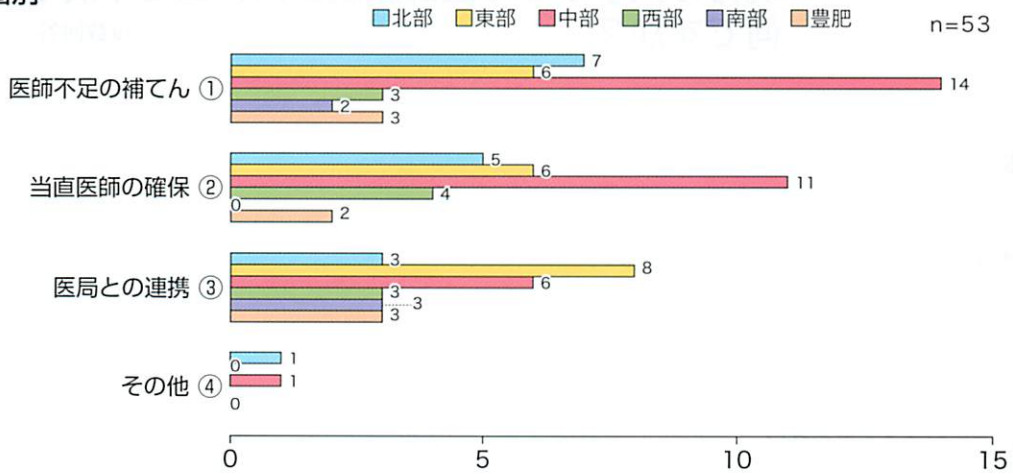

II ベッド数別

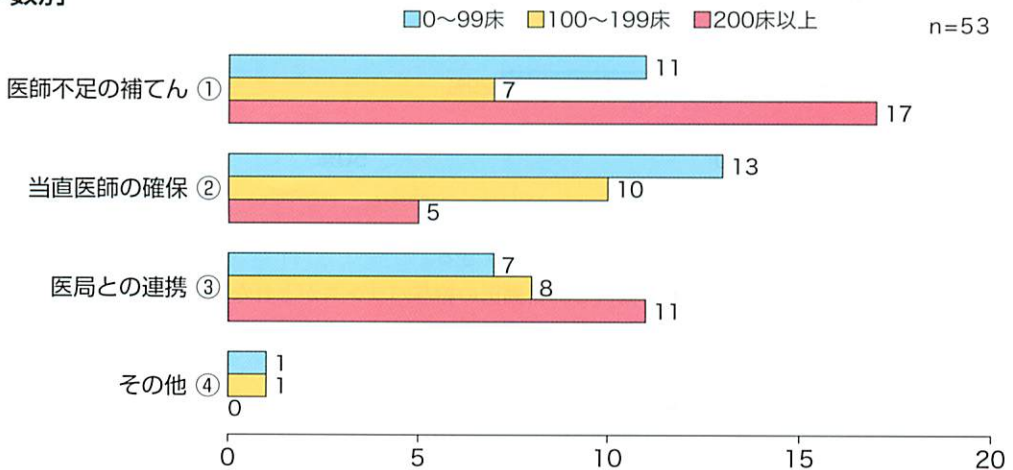

【2】(2)－6. (問5で①もしくは②とお答えの方) (n=53)

現行の大学からの非常勤医師派遣システムで満足な点は何ですか？

複数回答(2つまで)

Ⅲ派遣希望別

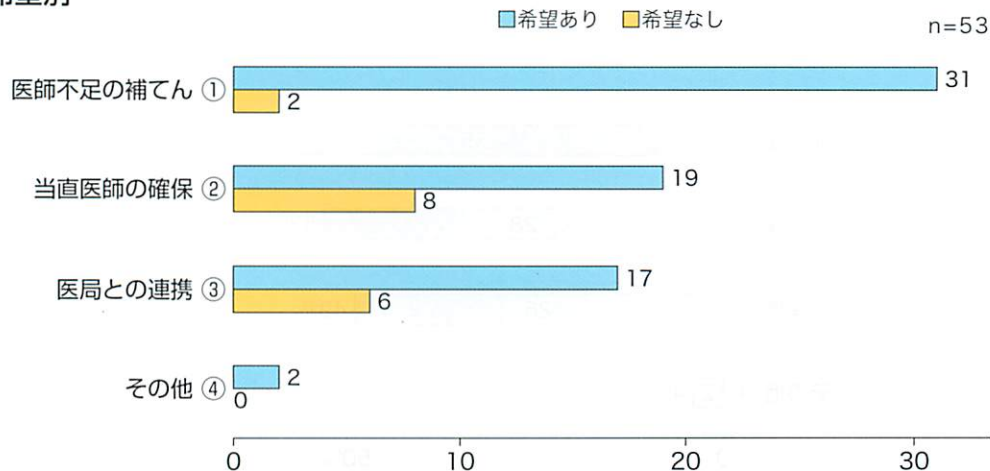

【2】(2)－7. (問5で③もしくは④とお答えの方)

現行の大学からの医師派遣システムで不満な点は何ですか？

複数回答(2つまで)

全体

n=14

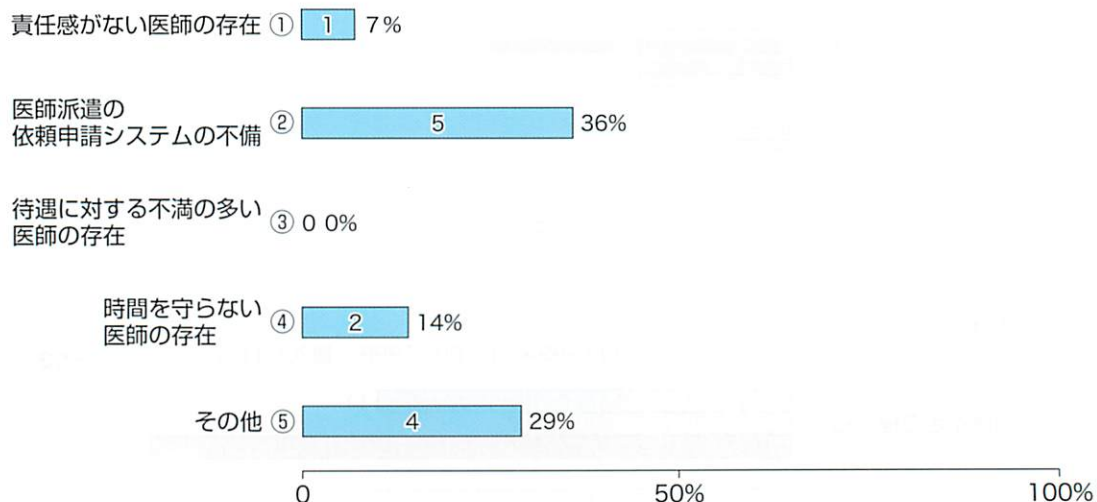

- ☆「その他」の内容：
- ▶ 経験に差がありすぎる。
 - ▶ 常勤医と非常勤医の給与バランスがとれない。
非常勤医の給与が高くなってしまふ(時給)。
 - ▶ 大学から医師の派遣がないこと
 - ▶ 大学の都合で派遣がストップする。

【2】(2)－7. (問5で③もしくは④とお答えの方) (n=14)

現行の大学からの医師派遣システムで不満な点は何ですか？ 複数回答(2つまで)

I 医療圏別

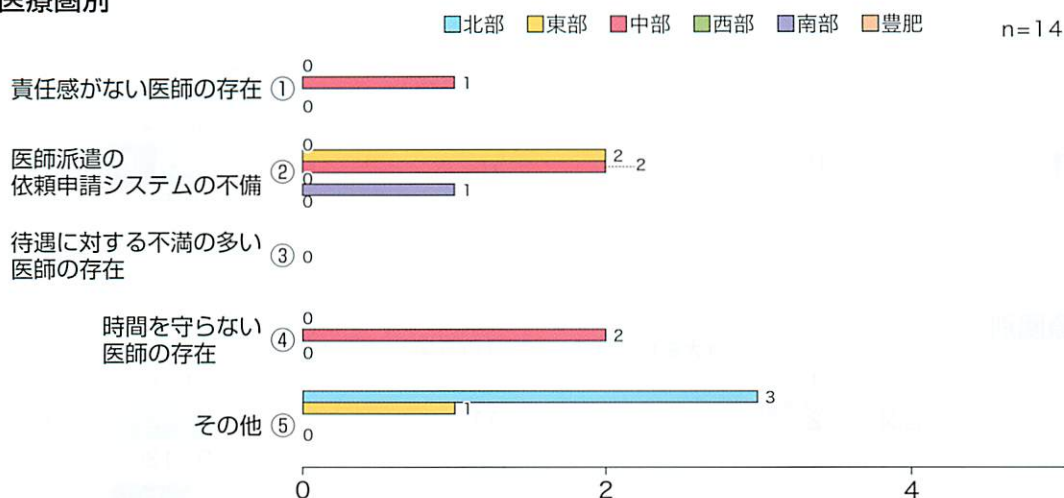

II ベッド数別

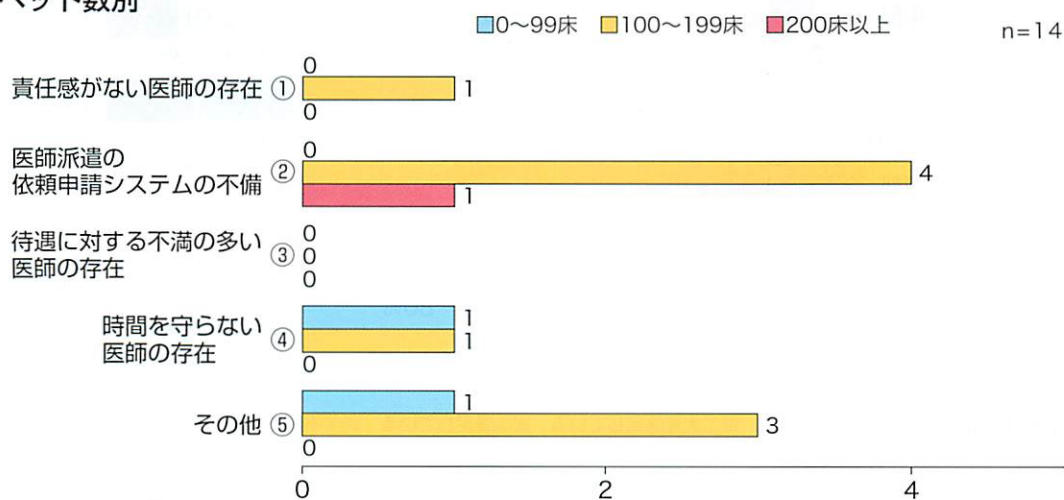

III 派遣希望別

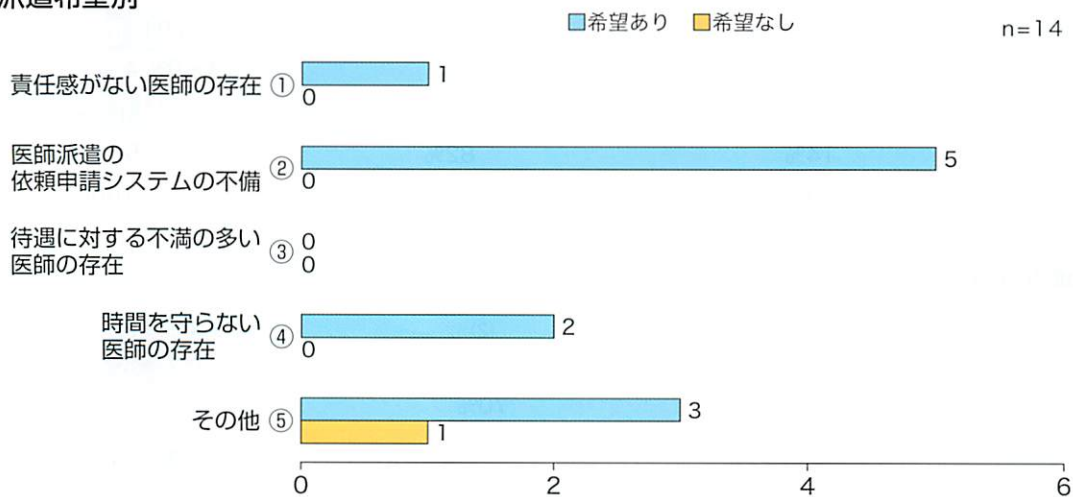

【2】(2)－8. 大分大学から派遣された非常勤医師の評価は全体的にどうですか？

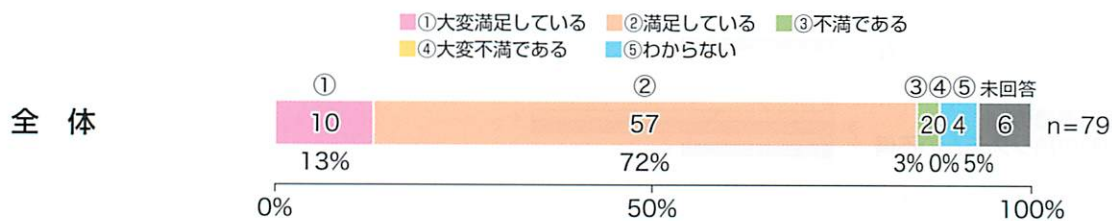

I 医療圏別

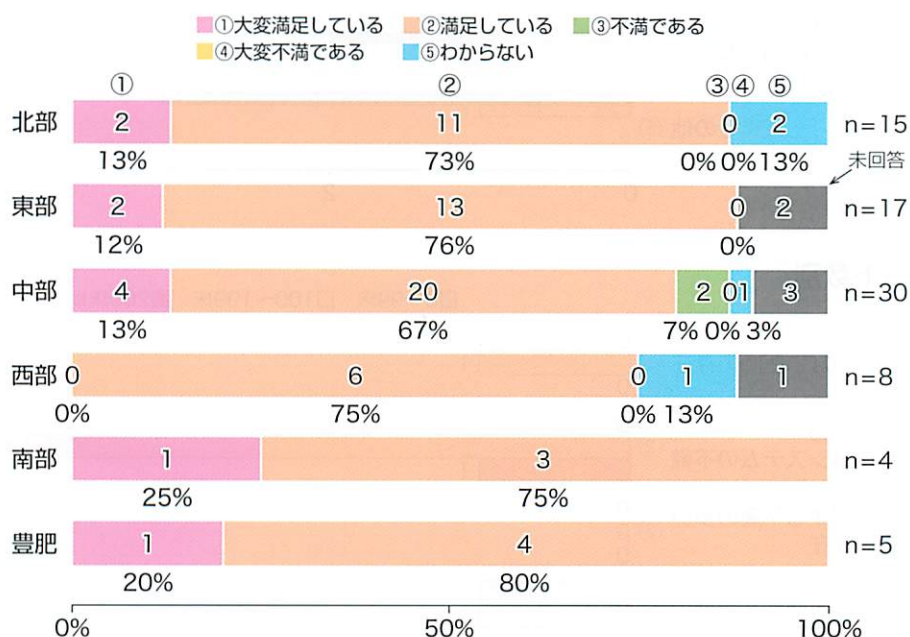

II ベッド数別

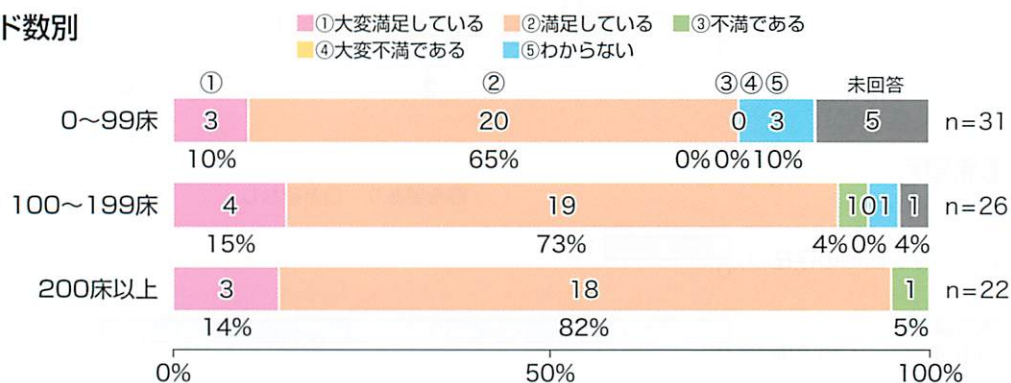

III 派遣希望別

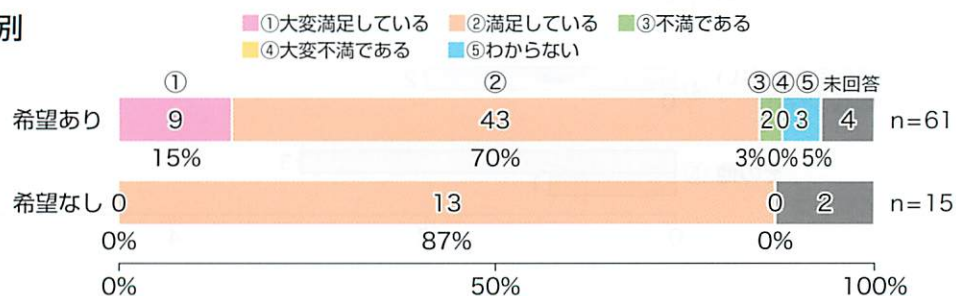

【2】(2)－9. 派遣された非常勤医師間での貴施設の評判は気になりますか？

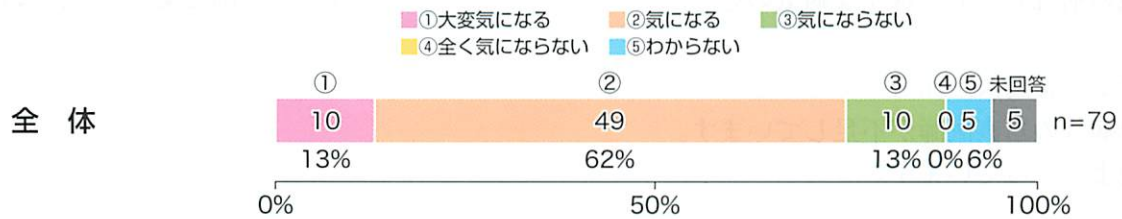

I 医療圏別

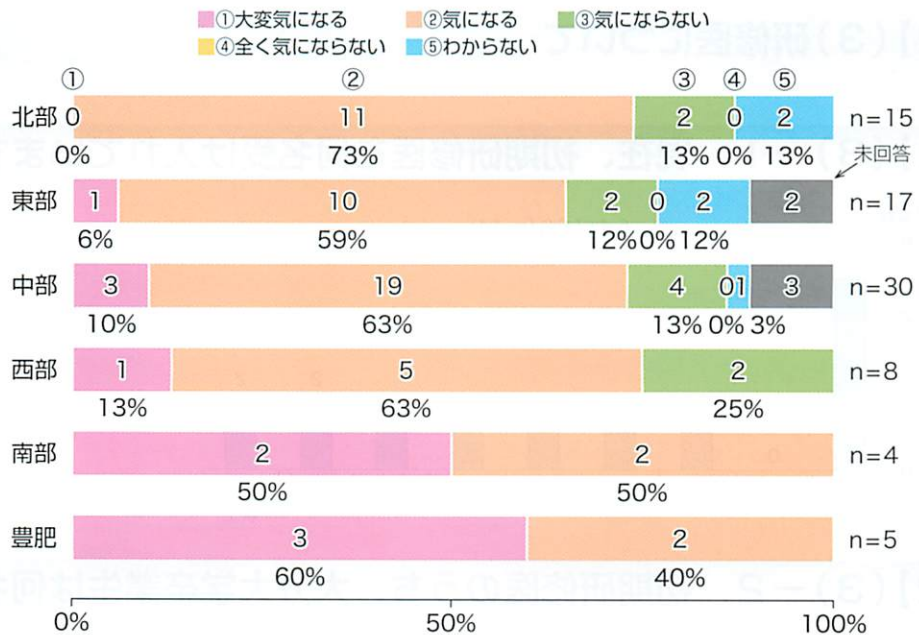

II ベッド数別

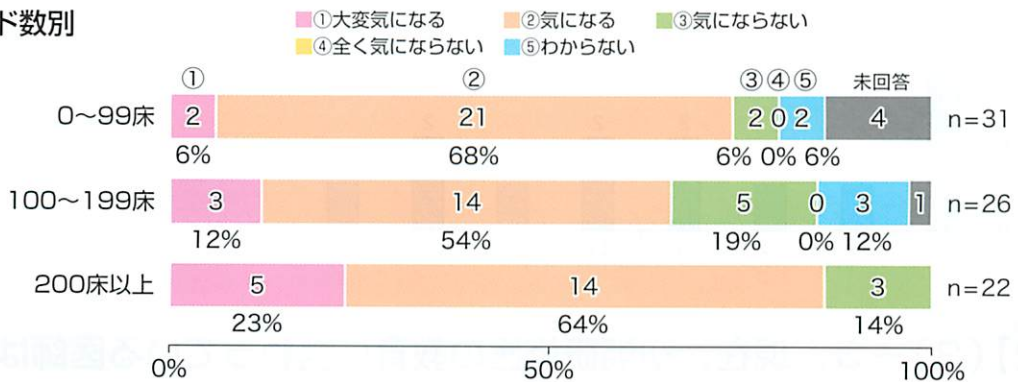

III 派遣希望別

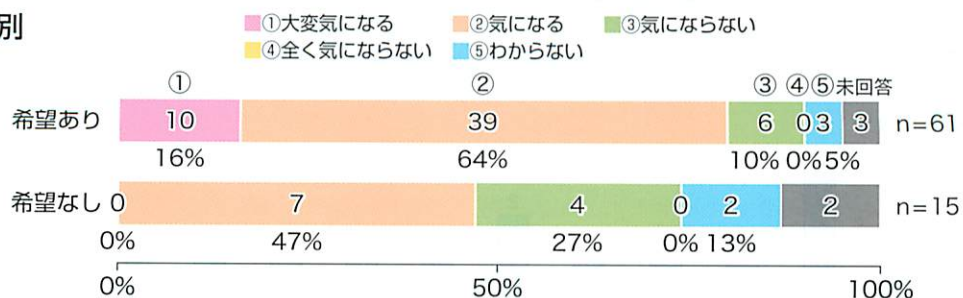

【2】(2)－10. 非常勤医師の派遣に対する意見

(回答 n=5)

- ▶非常勤医が何人来られても、やはり常勤医師1人の確保が必要になり、病院として毎日患者を診ていただく医師が必要。
- ▶地域の病院のため、様々な病気の患者が来られるので呼吸器、消化器の医師に来ていただきたい。
- ▶とにかく常勤医を派遣してください。よろしくお願いします。
- ▶救急病院の当直医師が不足しています。
- ▶大変よくやっています。

【2】(3)研修医について

【2】(3)－1. 現在、初期研修医を何名受け入れていますか？

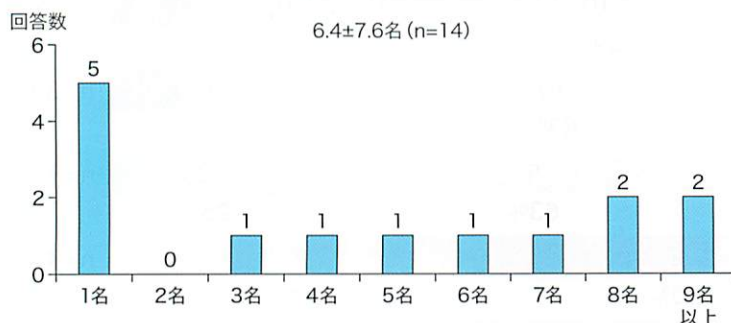

【2】(3)－2. 初期研修医のうち、大分大学卒業生は何名ですか？

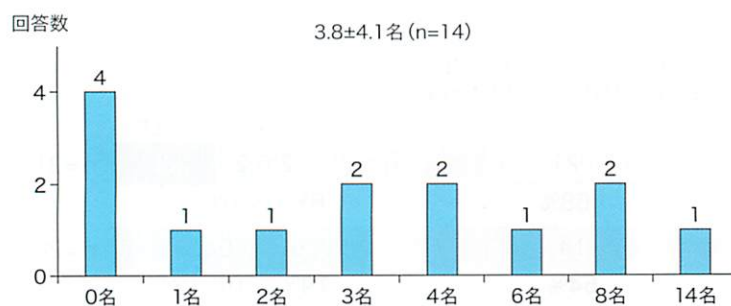

【2】(3)－3. 現在、初期研修医の教育に携わっている医師はおおよそ何名ですか？

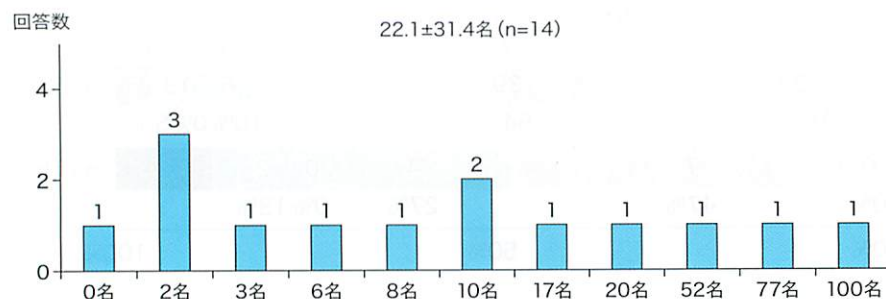

【2】(3)－1. 現在、初期研修医を何名受け入れていますか？

【2】(3)－2. 初期研修医のうち、大分大学卒業生は何名ですか？

【2】(3)－3. 現在、初期研修医の教育に携わっている医師はおよそ何名ですか？

■病院別（初期研修医を受け入れている施設 n=14）

施設名	初期研修医 受け入れ人数	初期研修医のうち 大分大学卒業生数	初期研修医の 教育に携わる医師数	医療圏名
A 病院	7	2	20	北部
B 病院	1	0	2	北部
C 病院	8	8	8	東部
D 病院	8	4	77	東部
E 病院	6	6	10	東部
F 病院	1	0	0	東部
G 病院	29	14	100	中部
H 病院	15	8	52	中部
I 病院	5	4	6	中部
J 病院	4	3	17	中部
K 病院	3	3	10	中部
L 病院	1	0	2	中部
M 病院	1	1	2	中部
N 病院	1	0	3	西部

【2】(3)－4. 貴施設における初期研修医の研修に対する満足度は高いと思いますか？ (n=14)

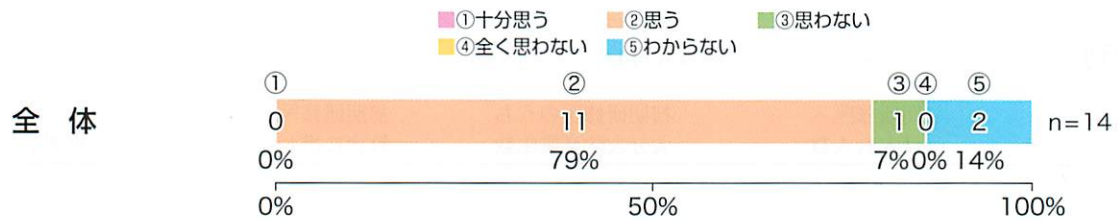

I 医療圏別

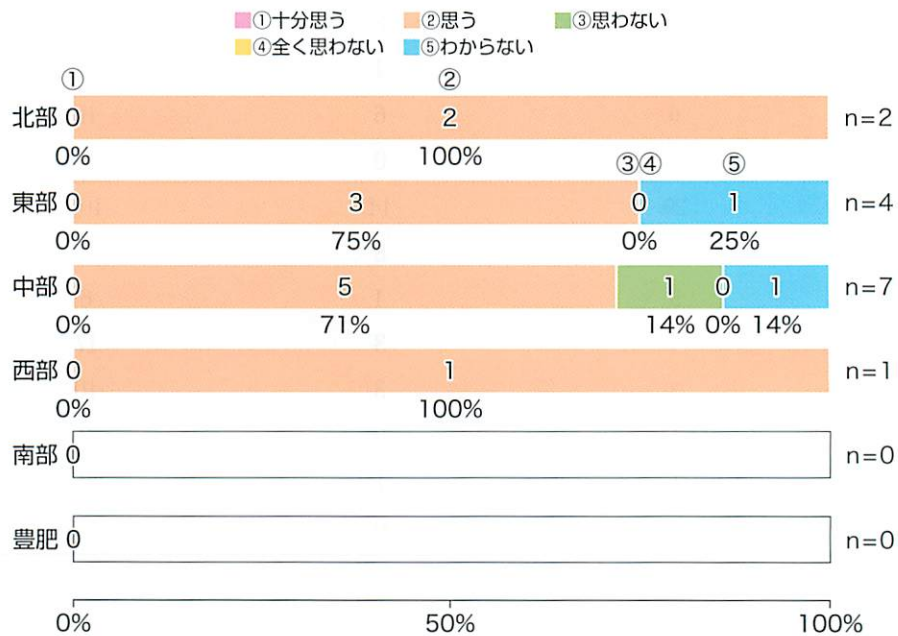

II ベッド数別

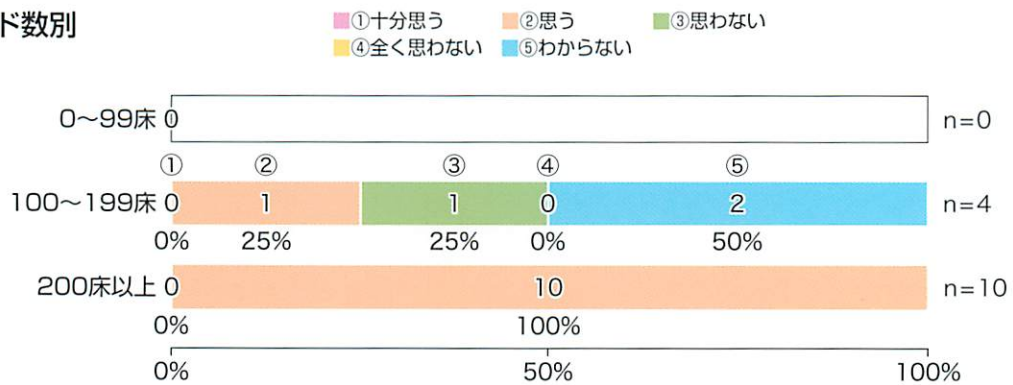

III 派遣希望別

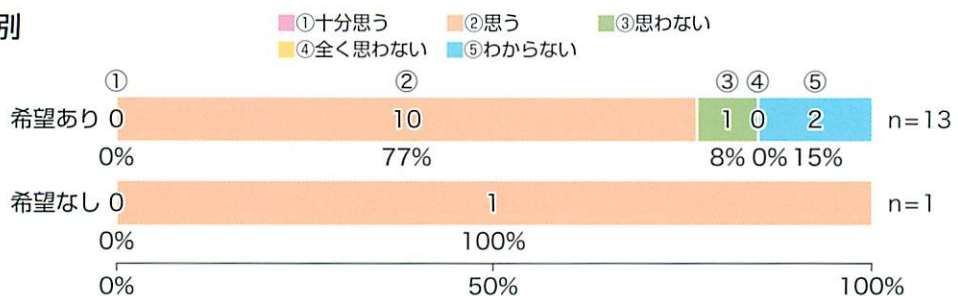

【2】(3)－5. 初期研修医へ配慮していることがありますか？ (n=14)

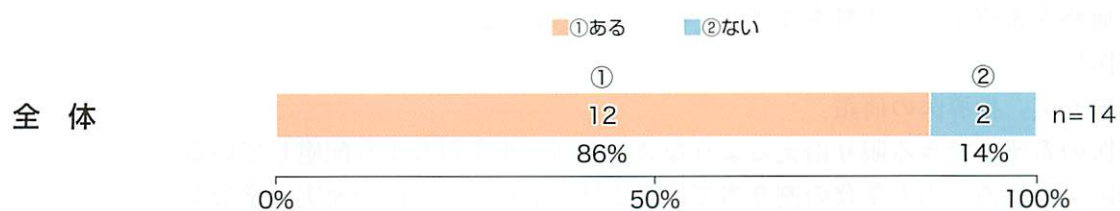

I 医療圏別

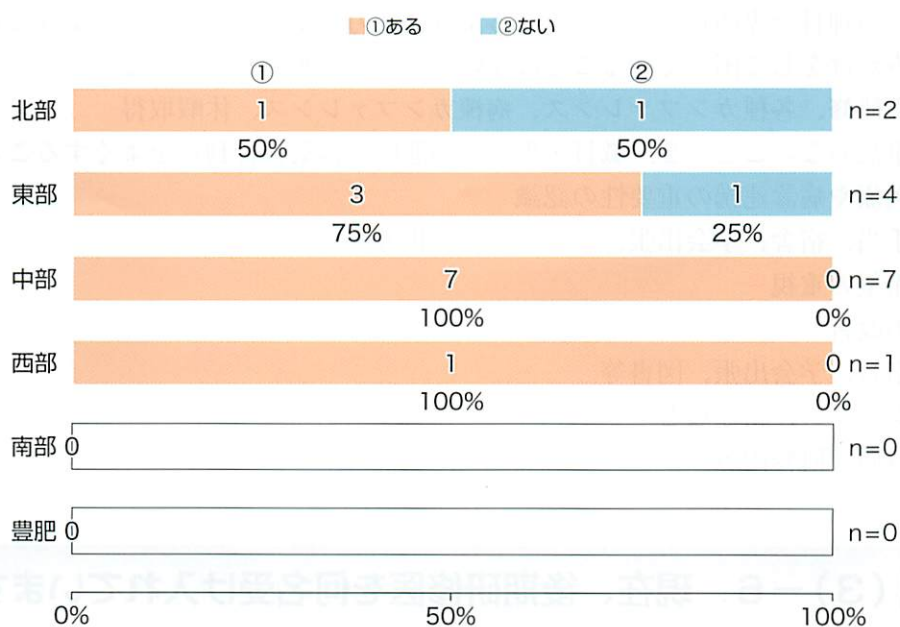

II ベッド数別

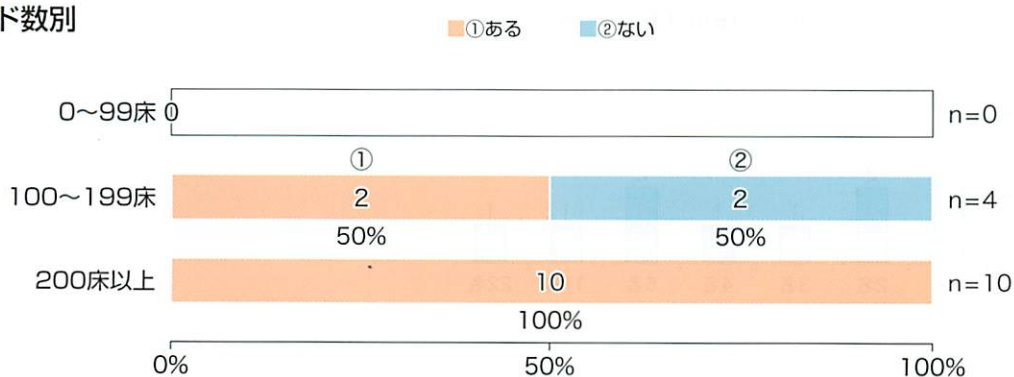

III 派遣希望別

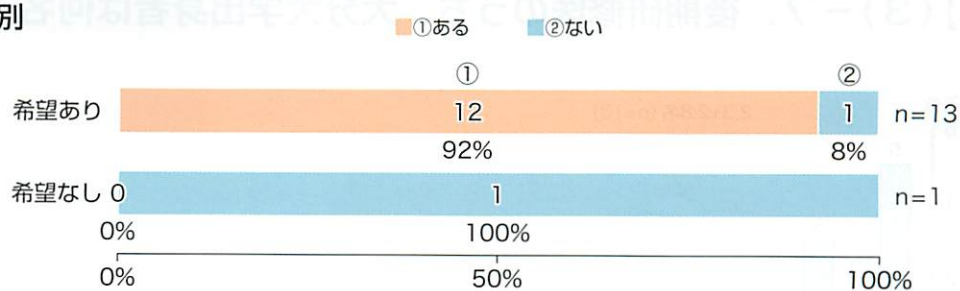

【2】(3)－5. 初期研修医へ配慮していることが「①ある」場合、それはどのようなことですか？

(回答 n = 17)

- ▶各自研修を希望する診療科をなるべく研修できるようにしている。
- ▶指導医による教育の徹底
- ▶研修の充実。指導医の研鑽。
- ▶研修医の希望にできる限り沿えるようなスケジュールを組むよう配慮している。
- ▶研修医室の整備。当直業務の割り当てによる外来業務。指導医の充実。学会参加など。
- ▶急性・慢性期のどちらも多く臨床体験ができるように配慮している。
- ▶将来、精神科を専門科にしてもらえるように魅力ややりがいを伝えるようにしている。
- ▶常に声かけをして困っていることはないかコミュニケーションをとる。
- ▶専門性研修、各種カンファレンス、病棟カンファレンス、休暇取得
- ▶1. 事故のないこと。2. 職員・患者への態度（言葉、行動）をよくすること。
- ▶地域医療や病診連携の重要性の認識
- ▶研修手当、宿舎、学会出張、マンツーマン指導
- ▶本人希望の重視
- ▶待遇の改善
- ▶院内宿舎、学会出張、図書等
- ▶教育システム、給与など
- ▶就労時間、研修内容

【2】(3)－6. 現在、後期研修医を何名受け入れていますか？

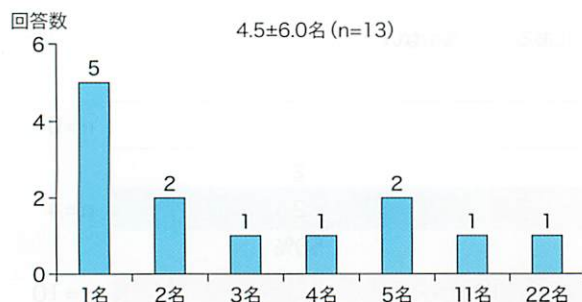

【2】(3)－7. 後期研修医のうち、大分大学出身者は何名ですか？

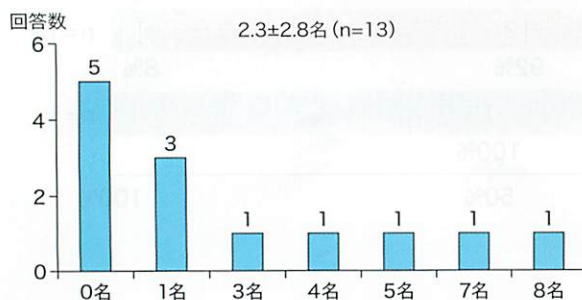

【2】(3)－6. 現在、後期研修医を何名受け入れていますか？

【2】(3)－7. 後期研修医のうち、大分大学出身者は何名ですか？

■病院別 (後期研修医を受け入れている施設 n=13)

施設名	後期研修医 受け入れ人数	後期研修医のうち 大分大学卒業生数	医療圏名
A 病院	3	0	北部
B 病院	2	0	北部
C 病院	5	5	東部
D 病院	1	1	東部
E 病院	1	1	東部
F 病院	1	0	東部
G 病院	1	0	東部
H 病院	22	8	中部
I 病院	11	7	中部
J 病院	5	3	中部
K 病院	2	0	中部
L 病院	1	1	中部
M 病院	4	4	豊肥

【2】(3)－8. 貴施設における後期研修医の満足度は高いと思いますか？

(n=13)

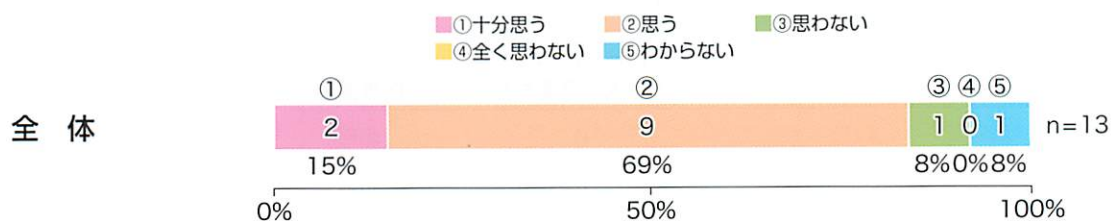

I 医療圏別

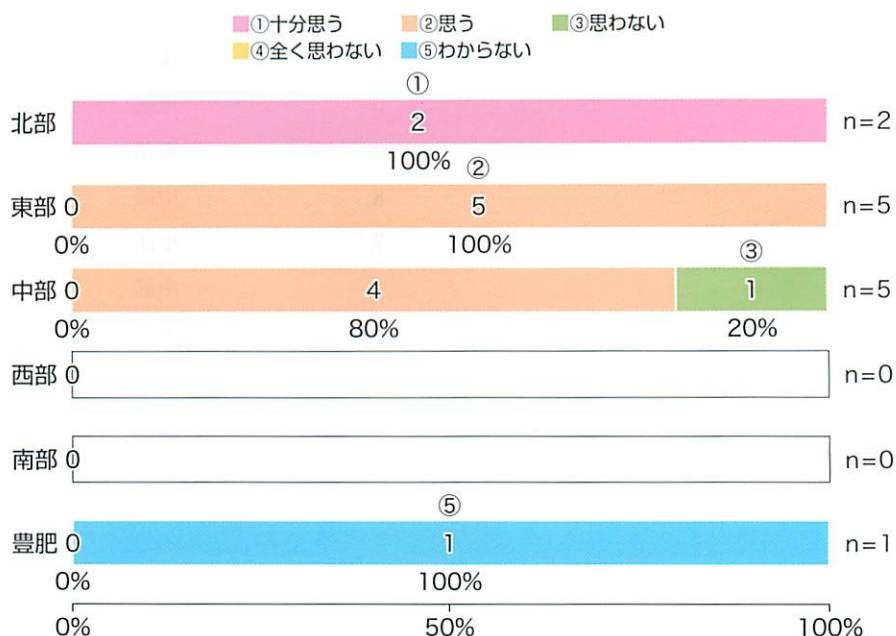

II ベッド数別

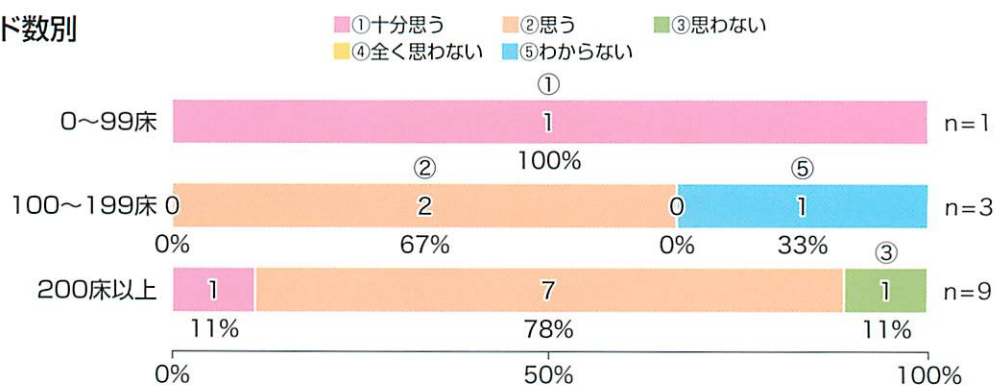

III 派遣希望別

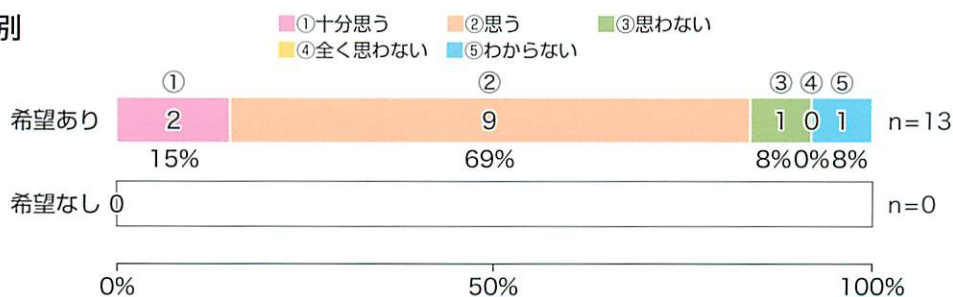

【2】(3)－9. 初期研修医へ配慮していることがありますか？ (n=13)

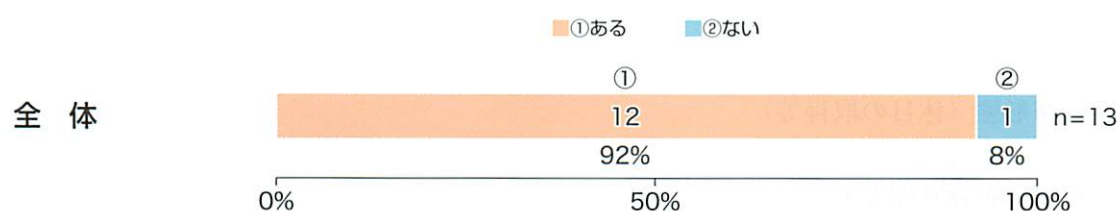

I 医療圏別

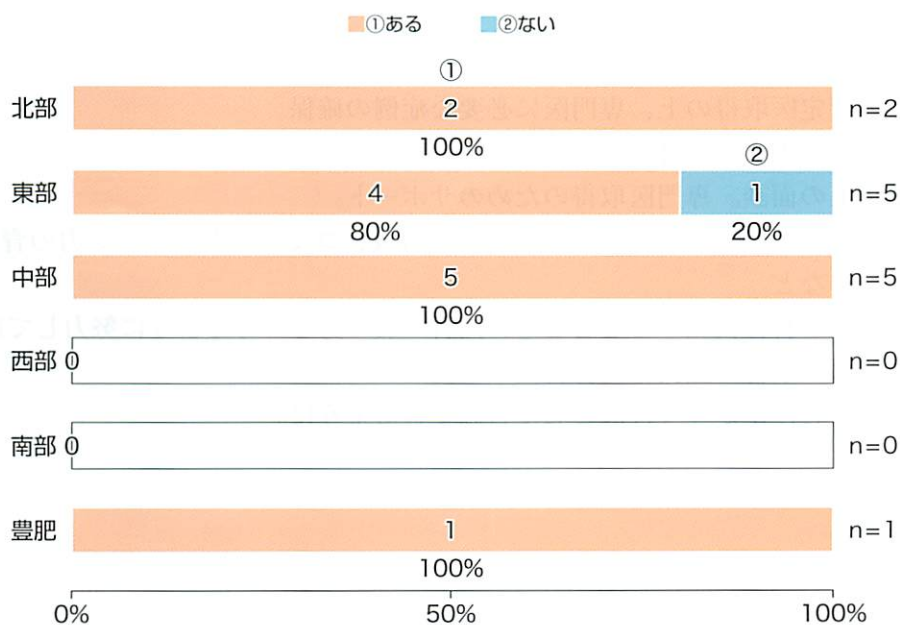

II ベッド数別



III 派遣希望別

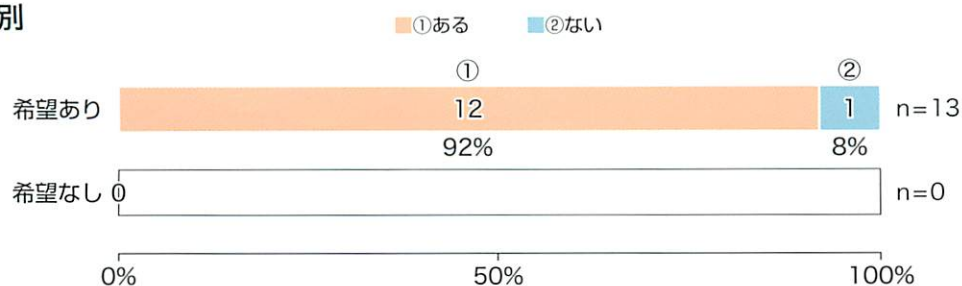

【2】(3)－9. 後期研修医へ配慮していることが「①ある」場合、それはどのようなことですか？

(回答 n = 15)

- ▶ 研修、臨床症例
- ▶ 独自の研修制度
- ▶ 給与、勤務形態（休日の取得等）
- ▶ 給与、宿舎、学会出張
- ▶ 給与、待遇、勤務時間など
- ▶ 教育システム、給与など
- ▶ 指導の充実と宿舎の確保。
- ▶ 過度な負担がかかっていないかの確認。
- ▶ 各学会の認定医取得の上、専門医に必要な症例の確保。
- ▶ 臨床経験を配慮する（外来、入院診療）。
- ▶ 年1回以上の面談。専門医取得のためのサポート。
- ▶ 幅広い疾患の治療経験への配慮、人間性の育成、コミュニケーション力の育成、基礎的技術・診断の習得など
- ▶ 将来進みたい科に役立つこととともに内科一般の力をつけるように努力してほしい。
- ▶ 専門研修医の取得の症例数、他科との連携
- ▶ 地域に根ざしたかかりつけ医として貢献できるように。

【2】(4) 医師派遣会社の利用

【2】(4) - 1. 民間の医師派遣会社を利用したことがありますか？



I 医療圏別

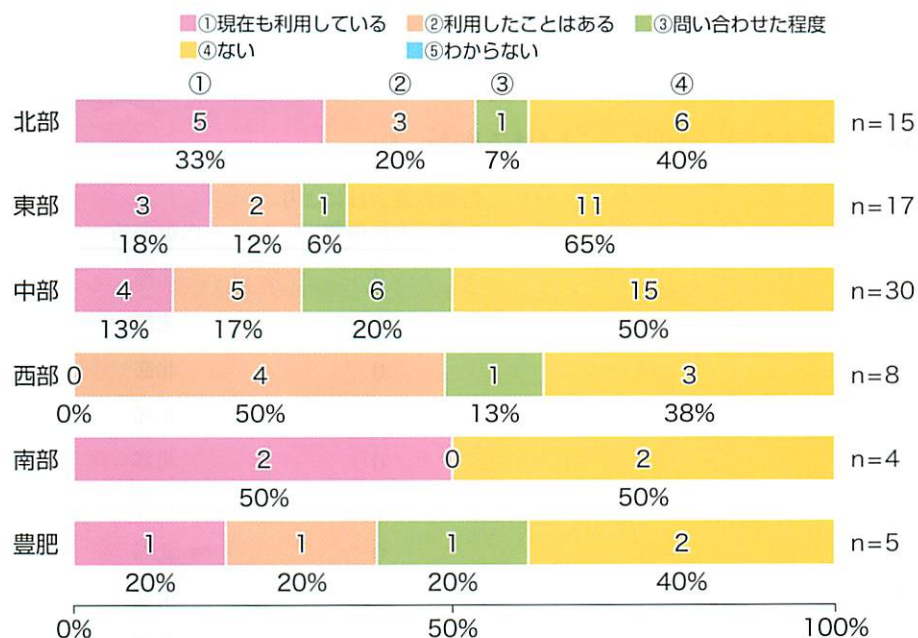

II ベッド数別

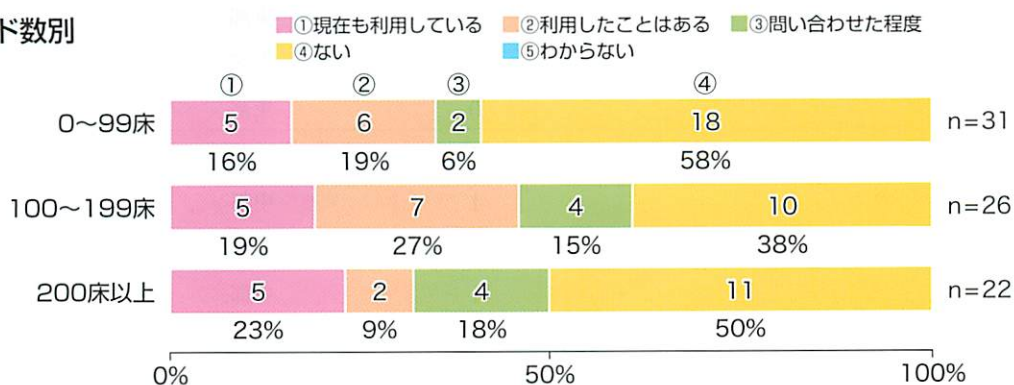

III 派遣希望別

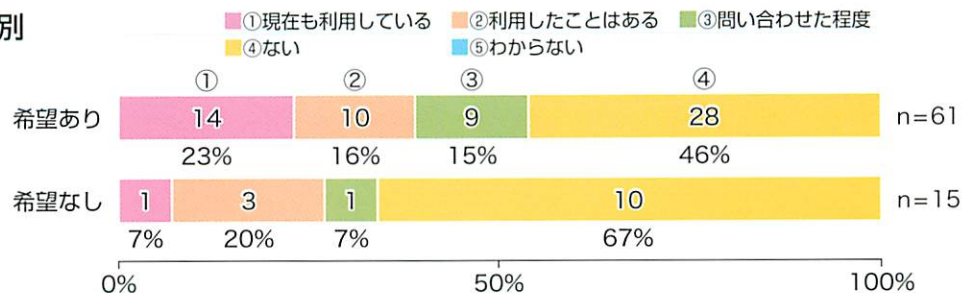

【2】(4)－2. (問1にて①もしくは②とお答えの方) (n=30)
**現在までに、医師派遣会社の紹介により
 何名の医師が貴施設に就職していますか？**

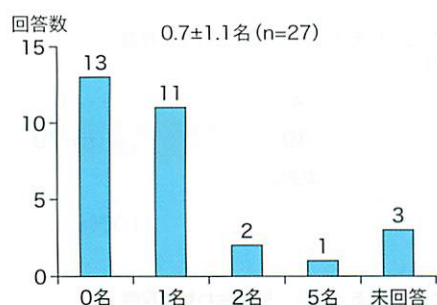

■病院別 (医師派遣会社を利用したことがある施設 n=30)

施設名	医師派遣会社により 就職した医師数	医療圏名
A 病院	2	北部
B 病院	1	北部
C 病院	0	北部
D 病院	0	北部
E 病院	0	北部
F 病院	0	北部
G 病院	0	北部

H 病院	2	東部
I 病院	1	東部
J 病院	1	東部
K 病院	0	東部
L 病院	0	東部

M 病院	5	中部
N 病院	1	中部
O 病院	1	中部
P 病院	1	中部
Q 病院	1	中部
R 病院	1	中部
S 病院	0	中部

【2】(4)－2. (問1にて①もしくは②とお答えの方) (n=30)

現在までに、医師派遣会社の紹介により何名の医師が貴施設に就職していますか？

■病院別 (医師派遣会社を利用したことがある施設 n=30)

施設名	医師派遣会社により 就職した医師数	医療圏名
T 病院	1	西部
U 病院	0	西部
V 病院	0	西部
W 病院	0	西部
X 病院	1	南部
Y 病院	1	南部
Z 病院	0	豊肥
AA 病院	0	豊肥

【2】(4)－3. 医師派遣会社からの医師派遣での問題点は何のようなことと思いますか？

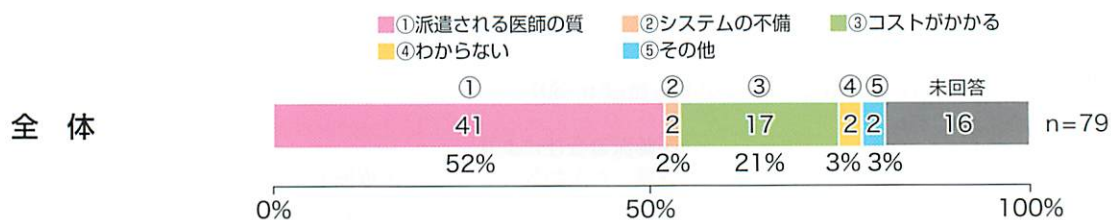

☆「その他」の内容：▶大学医局との関係

I 医療圏別

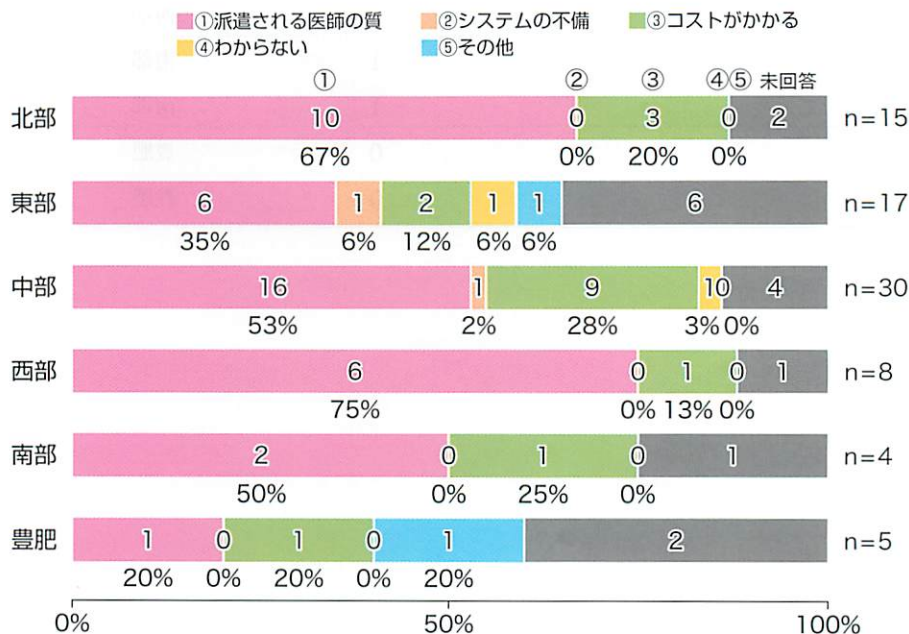

II ベッド数別

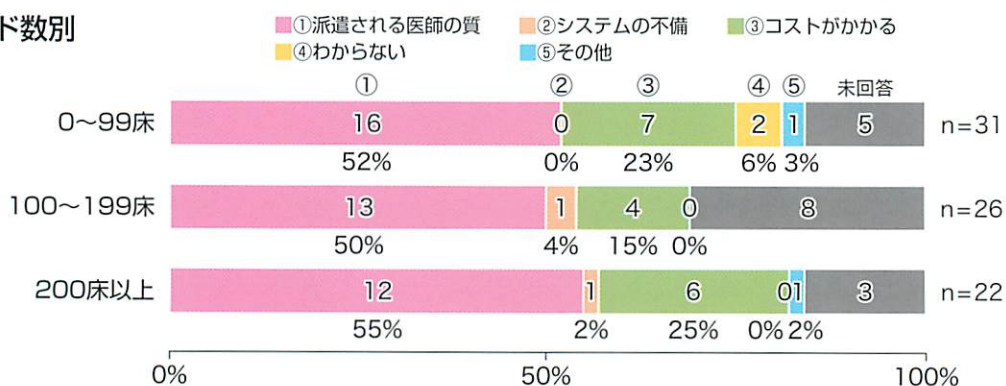

III 派遣希望別

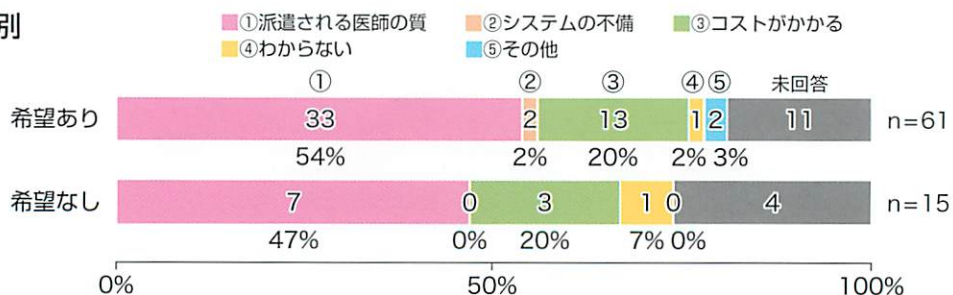

Ⅱ. アンケート結果

【3】 クリニックとの人的連携

【3】クリニックとの人的連携

【3】- 1. 現在、貴院からクリニックへの非常勤医師の派遣を行っていますか？

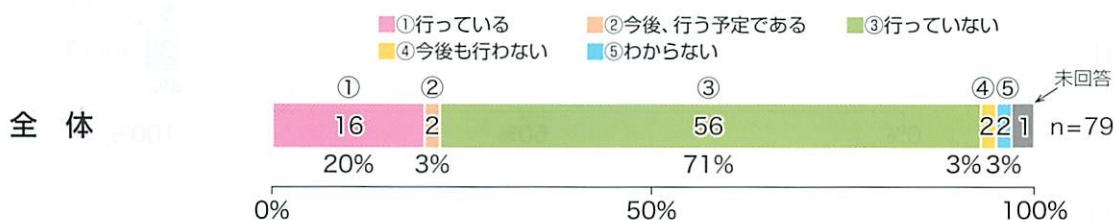

I 医療圏別

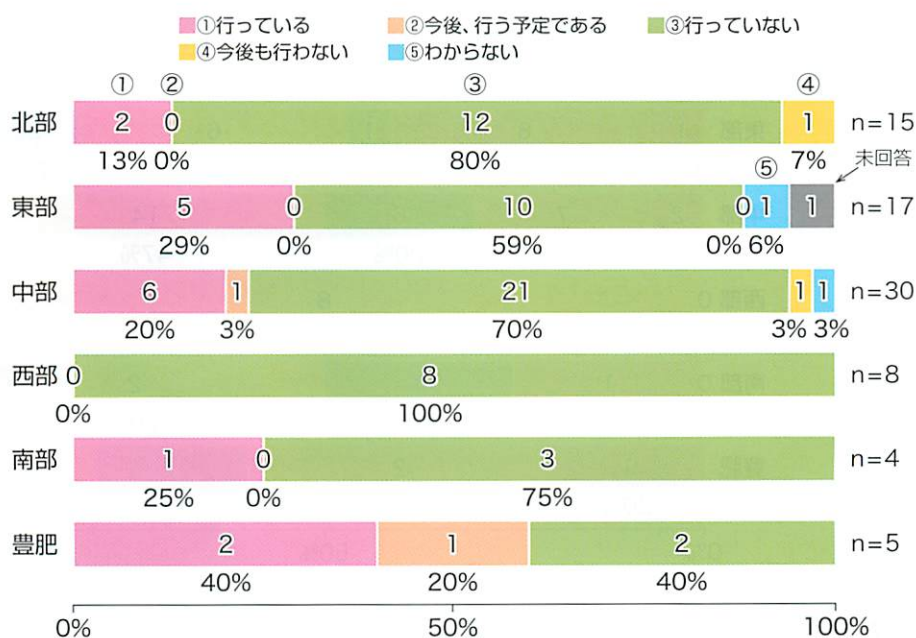

II ベッド数別

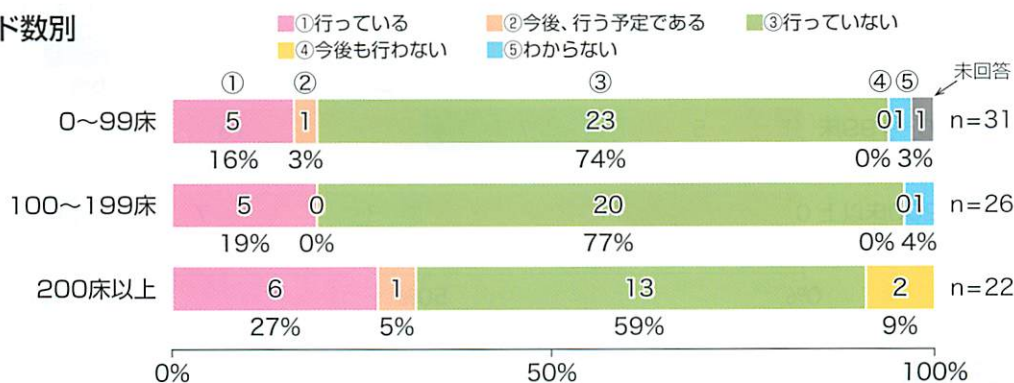

III 派遣希望別

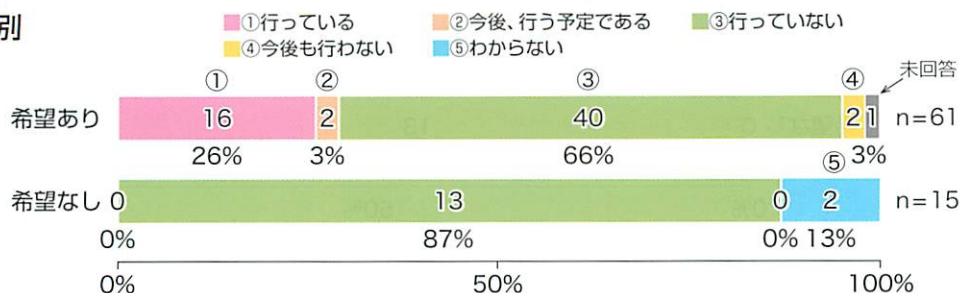

【3】-2. これまでに、クリニックから非常勤医師の派遣要請があったことがありますか？

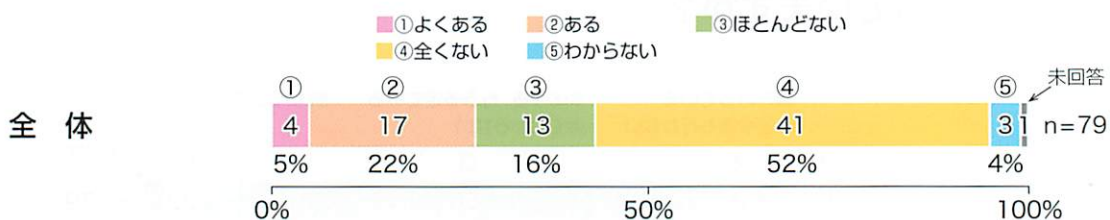

I 医療圏別

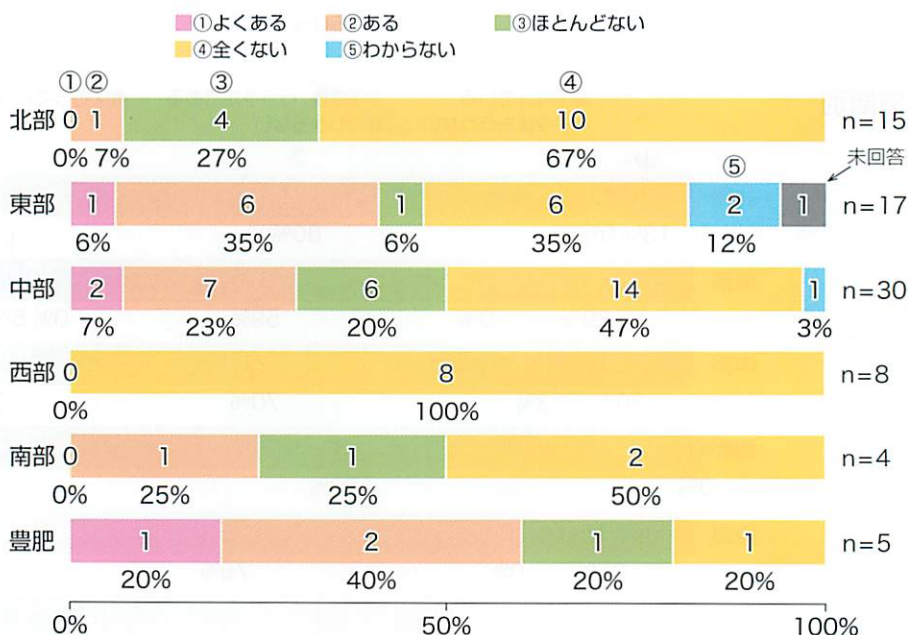

II ベッド数別

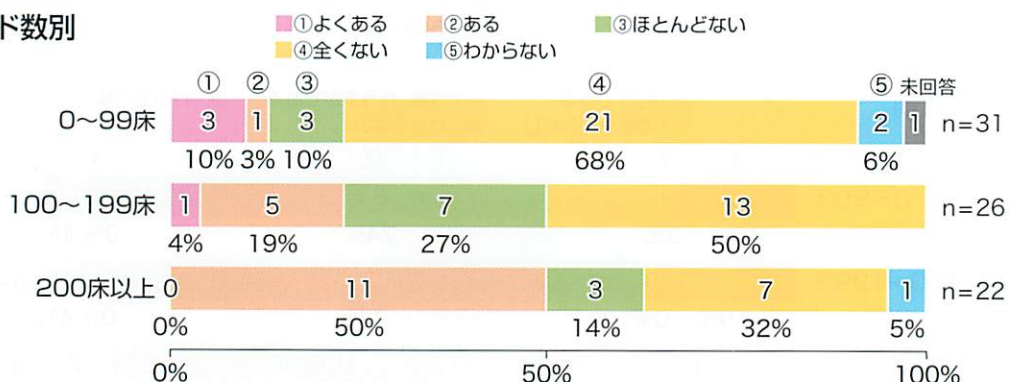

III 派遣希望別

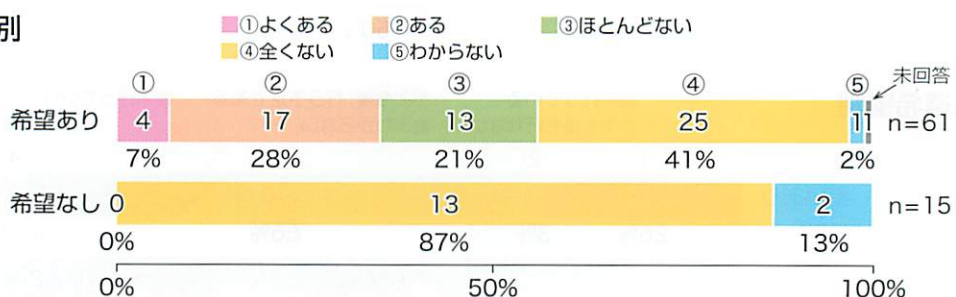

【3】-3. クリニックの医師との連携を深めるためのセミナーや講習会を定期的に行っていますか？

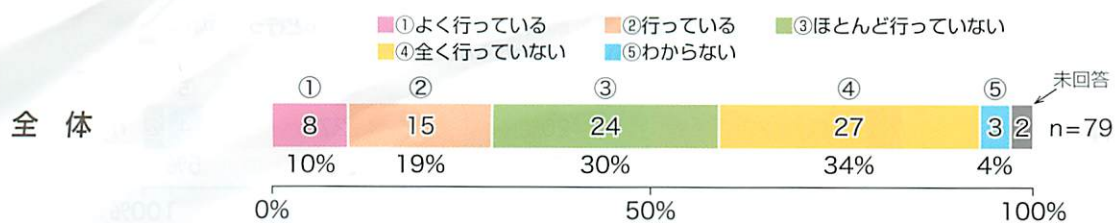

I 医療圏別

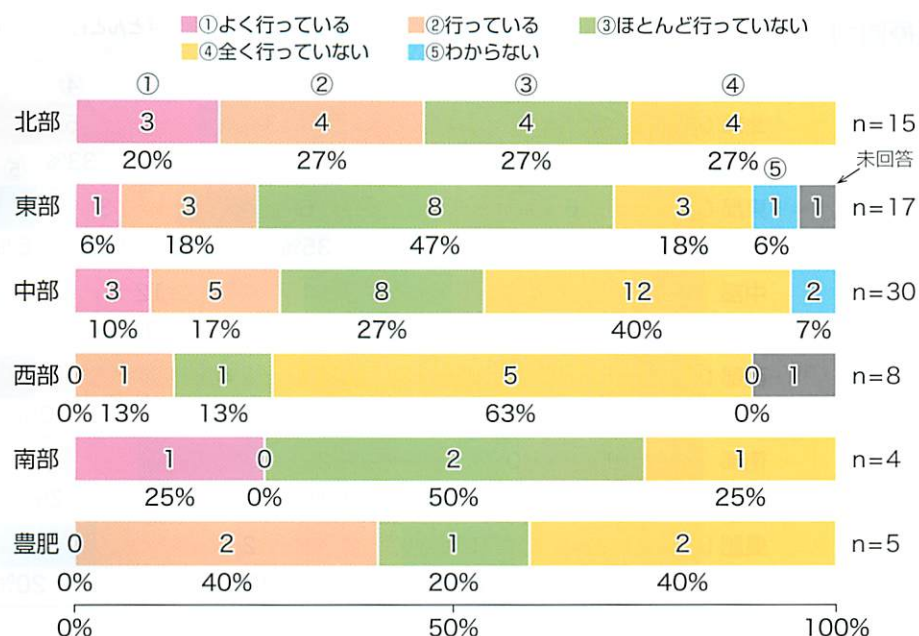

II ベッド数別

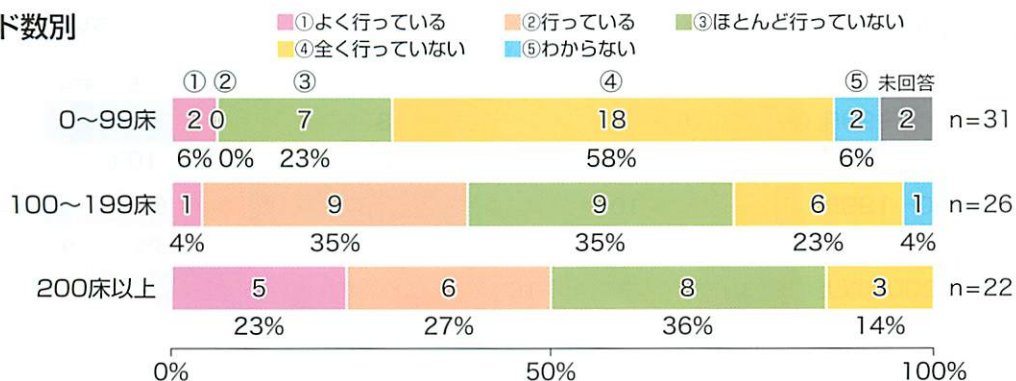

III 派遣希望別

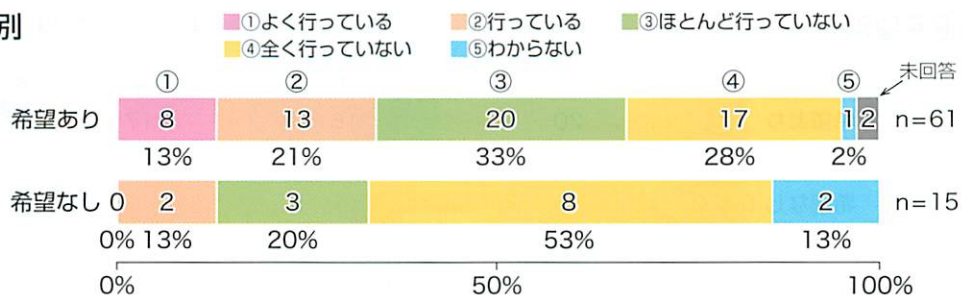

【3】-4. クリニックのコメディカルとの連携を深めるためのセミナーや講習会を定期的に行っていますか？

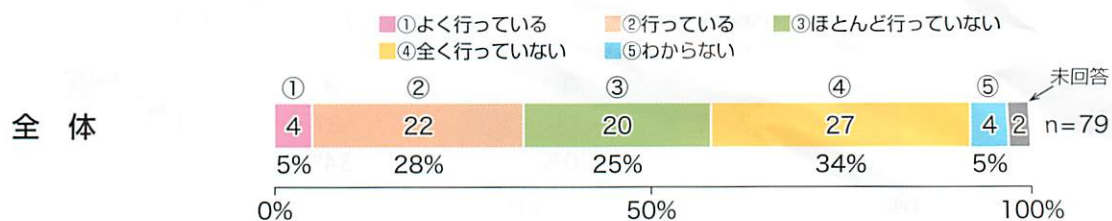

I 医療圏別

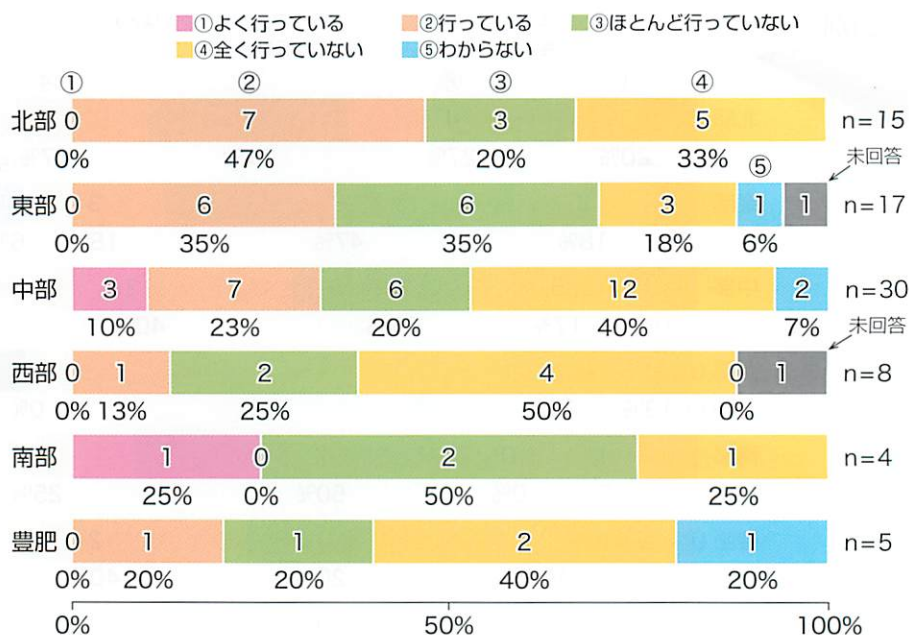

II ベッド数別

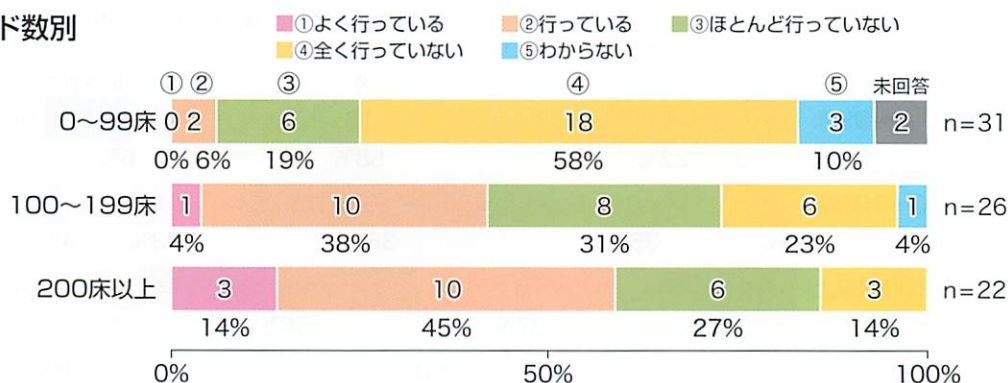

III 派遣希望別

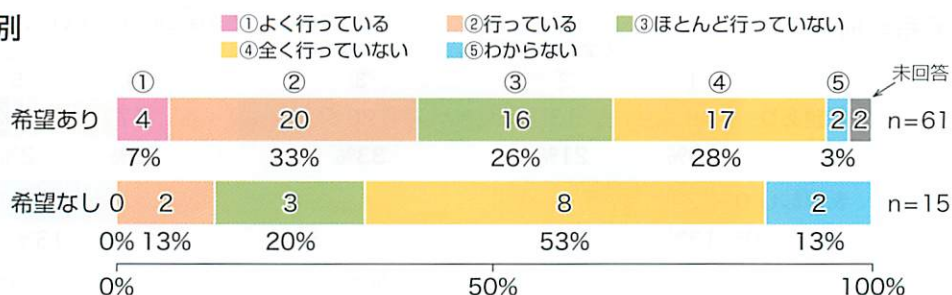

【3】-5. クリニックへ貴施設への患者紹介用紙の配布を行っていますか？

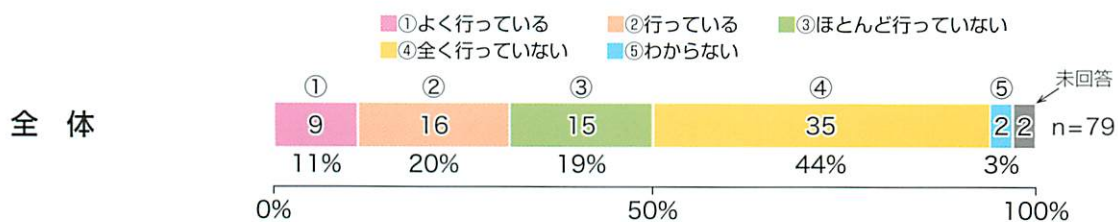

I 医療圏別

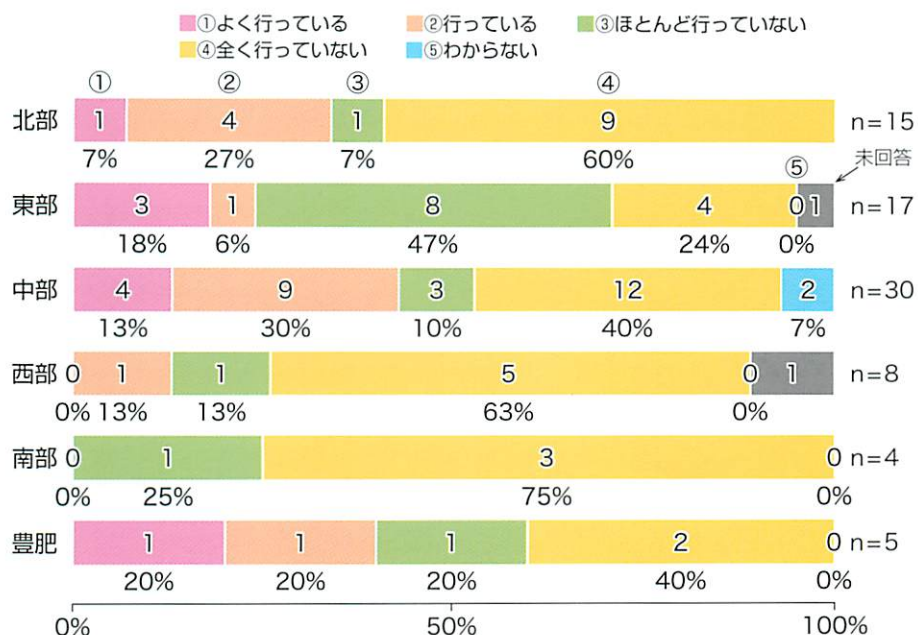

II ベッド数別

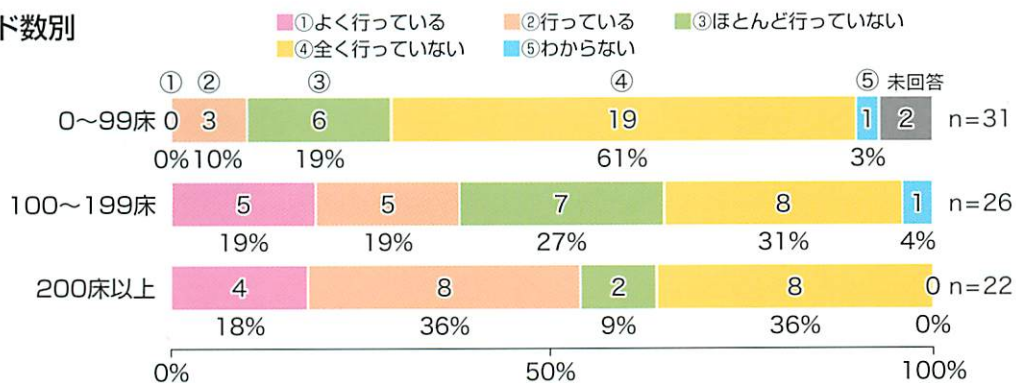

III 派遣希望別

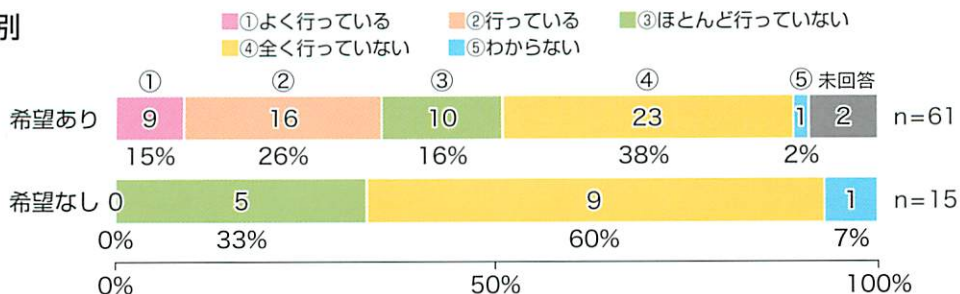

Ⅱ. アンケート結果

【4】有意差検定

【4】評価スケール(5段階)点数化による有意差検定

回答において評価スケールの選択肢がある質問項目について、順序尺度として点数化を行い、下記の群間の平均値の検討を行いました(下表 21 質問項目対象)。未回答分は除外しました。

Ⅱ. ベッド総数別 (0～99床 vs.100～199床 vs.200床以上)

Ⅲ. 医師派遣希望別 (希望あり vs. 希望なし)

■ 5段階評価：①→4点、②→3点、③→2点、④→1点、⑤→0点

No.	質問項目	①4点	②3点	③2点	④1点	⑤0点
[2](1)-7	現行の大学からの医師派遣システムに満足している	①大変満足している	②満足している	③不満である	④大変不満である	⑤わからない
[2](1)-10	大分大学から派遣された医師の評価に満足している	①大変満足している	②満足している	③不満である	④大変不満である	⑤わからない
[2](1)-11	派遣医師間での貴施設の評判は気になる	①大変気になる	②気になる	③気にならない	④全く気にならない	⑤わからない
[2](1)-12	派遣医師と良好なコミュニケーションをとる努力をしている	①いつもしている	②している	③していない	④全くしていない	⑤わからない
[2](1)-13	大学から派遣された医師の肩書に待遇面で配慮している	①十分配慮している	②配慮している	③配慮していない	④全く配慮していない	⑤わからない
[2](1)-14	大学から派遣された医師のキャリアパス形成を支援するため学会認定施設になる努力をしている	①十分している	②している	③していない	④全くしていない	⑤わからない
[2](1)-15	大学から派遣された医師のキャリアパス形成を支援するため学会出張などの際に便宜をはかっている	①十分している	②している	③していない	④全くしていない	⑤わからない
[2](1)-16	大学からの派遣医師の満足度をあげるため、定期的なヒアリングなどを行っている	①十分している	②している	③していない	④全くしていない	⑤わからない
[2](1)-17	大学からの派遣医師の満足度をあげるため福利・厚生(施設・環境など)に力を注いでいる	①十分している	②している	③していない	④全くしていない	⑤わからない
[2](1)-18	給与体系において大学からの派遣医師にも便宜をはかっている	①十分している	②している	③していない	④全くしていない	⑤わからない
2-5	現行の大学からの非常勤医師派遣システムに満足している	①大変満足している	②満足している	③不満である	④大変不満である	⑤わからない
2-8	大分大学から派遣された非常勤医師の評価に満足している	①大変満足している	②満足している	③不満である	④大変不満である	⑤わからない
2-9	派遣された非常勤医師間での貴施設の評判は気になる	①大変気になる	②気になる	③気にならない	④全く気にならない	⑤わからない
[2](3)-4	施設における初期研修医の研修に対する満足度は高いと思う	①十分思う	②思う	③思わない	④全く思わない	⑤わからない
[2](3)-8	施設における後期研修医の満足度は高いと思う	①十分思う	②思う	③思わない	④全く思わない	⑤わからない
[2](4)-1	民間の医師派遣会社を利用したことがある	①現在も利用している	②利用したことはある	③問い合わせた程度	④ない	⑤わからない
[3]-1	現在、クリニックへの非常勤医師の派遣を行っている	①行っている	②今後、行う予定である	③行っていない	④今後も行わない	⑤わからない
[3]-2	これまでに、クリニックから非常勤医師の派遣要請があった	①よくある	②ある	③ほとんどない	④全くない	⑤わからない
[3]-3	クリニックの医師との連携を深めるためのセミナーや講習会を定期的に行っている	①よく行っている	②行っている	③ほとんど行っていない	④全く行っていない	⑤わからない
[3]-4	クリニックのコメディカルとの連携を深めるためのセミナーや講習会を定期的に行っている	①よく行っている	②行っている	③ほとんど行っていない	④全く行っていない	⑤わからない
[3]-5	クリニックへ貴施設への患者紹介用紙の配布を行っている	①よく行っている	②行っている	③ほとんど行っていない	④全く行っていない	⑤わからない

【4】-1. ベッド総数別1

項目名	0~99床 (n=31)	100~199床 (n=26)	200床以上 (n=22)	p 値
【2】(1)-7 現行の大学からの医師派遣システムに満足している	1.9±1.3点	2.2±1.1点	2.4±0.8点	0.7873
【2】(1)-10 大分大学から派遣された医師の評価に満足している	2.4±1.3点	3.0±0.8点	3.2±0.5点	0.0745
【2】(1)-11 派遣医師間での貴施設の評判は気になる	2.4±1.3点	2.7±1.0点	3.2±0.5点	0.0694
【2】(1)-12 派遣医師と良好なコミュニケーションをとる努力をしている	2.5±1.3点	3.1±0.8点	3.2±0.9点	0.0518
【2】(1)-13 大学から派遣された医師の肩書に待遇面で配慮している	2.3±1.4点	3.4±0.5点	3.4±0.5点	0.0003 *
【2】(1)-14 大学から派遣された医師のキャリアパス形成を支援するため学会認定施設になる努力をしている	2.4±1.2点	3.0±0.8点	3.2±0.5点	0.0463 *
【2】(1)-15 大学から派遣された医師のキャリアパス形成を支援するため学会出張などの際に便宜をはかっている	2.4±1.5点	3.6±0.5点	3.6±0.5点	0.0013 *
【2】(1)-16 大学からの派遣医師の満足度をあげるため、定期的なヒアリングなどを行っている	2.1±1.2点	2.7±0.5点	2.5±0.9点	0.2080
【2】(1)-17 大学からの派遣医師の満足度をあげるため福利・厚生(施設・環境など)に力を注いでいる	2.4±1.3点	3.2±0.6点	3.3±0.6点	0.0285 *
【2】(1)-18 給与体系において大学からの派遣医師にも便宜をはかっている	2.4±1.3点	3.2±0.6点	3.3±0.6点	0.0502

(注) Kruskal-Wallis 検定

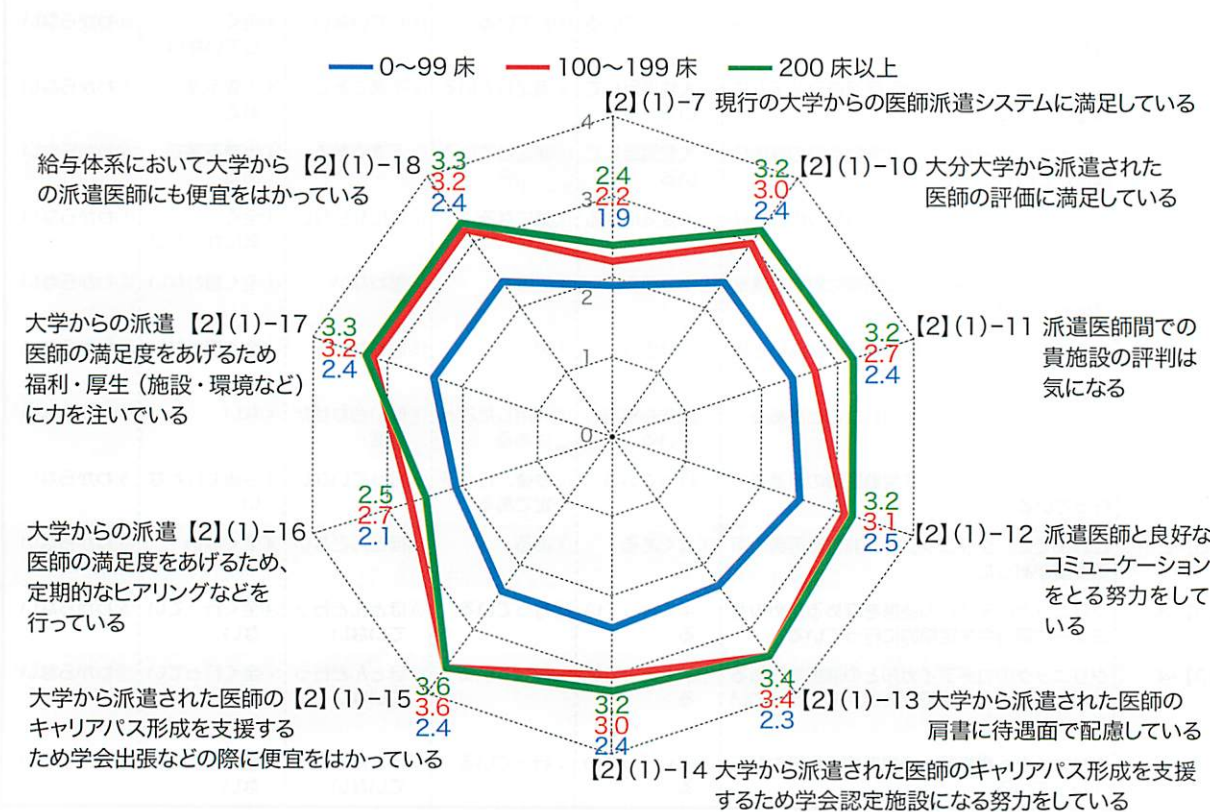

【4】-1. ベッド総数別1

■有意差がある項目（*）について多重比較（Steel-Dwass 検定）[以下有意差のある組み合わせのみ]

【2】(1)-13 : 0~99床 vs.100~199床 ($p = 0.0001$)、0~99床 vs.200床以上 ($p = 0.0003$)

【2】(1)-14 : 0~99床 vs.100~199床 ($p = 0.0471$)、0~99床 vs.200床以上 ($p = 0.0144$)

【2】(1)-15 : 0~99床 vs.100~199床 ($p = 0.0003$)、0~99床 vs.200床以上 ($p = 0.0004$)

【2】(1)-17 : 0~99床 vs.100~199床 ($p = 0.0089$)、0~99床 vs.200床以上 ($p = 0.0084$)

【4】-1. ベッド総数別2

項目名	0~99床 (n=31)	100~199床 (n=26)	200床以上 (n=22)	p 値
2-5 現行の大学からの非常勤医師派遣システムに満足している	2.4±1.2点	2.4±1.0点	2.9±0.8点	0.1453
2-8 大分大学から派遣された非常勤医師の評価に満足している	2.8±1.1点	3.0±0.8点	3.1±0.4点	0.7345
2-9 派遣された非常勤医師間での貴施設の評判は気になる	2.8±0.9点	2.6±1.1点	3.1±0.6点	0.1983
[2](3)-4 施設における初期研修医の研修に対する満足度は高いと思う	0点	1.1±1.4点	2.6±1.1点	0.0002 *
[2](3)-8 施設における後期研修医の満足度は高いと思う	0.7±1.6点	0.8±1.3点	2.3±1.4点	0.0209 *
[2](4)-1 民間の医師派遣会社を利用したことがある	1.9±1.2点	2.3±1.2点	2.0±1.3点	0.5058
[3]-1 現在、クリニックへの非常勤医師の派遣を行っている	2.3±0.9点	2.3±0.9点	2.5±1.0点	0.8176
[3]-2 これまでに、クリニックから非常勤医師の派遣要請があった	1.4±1.0点	1.8±0.9点	2.1±1.0点	0.0217 *
[3]-3 クリニックの医師との連携を深めるためのセミナーや講習会を定期的に行っている	1.4±0.9点	2.1±1.0点	2.6±1.0点	<0.0001 *
[3]-4 クリニックのコメディカルとの連携を深めるためのセミナーや講習会を定期的に行っている	1.2±0.7点	2.2±1.0点	2.6±0.9点	<0.0001 *
[3]-5 クリニックへ貴施設への患者紹介用紙の配布を行っている	1.4±0.7点	2.2±1.2点	2.4±1.2点	0.0036 *

(注) Kruskal-Wallis 検定

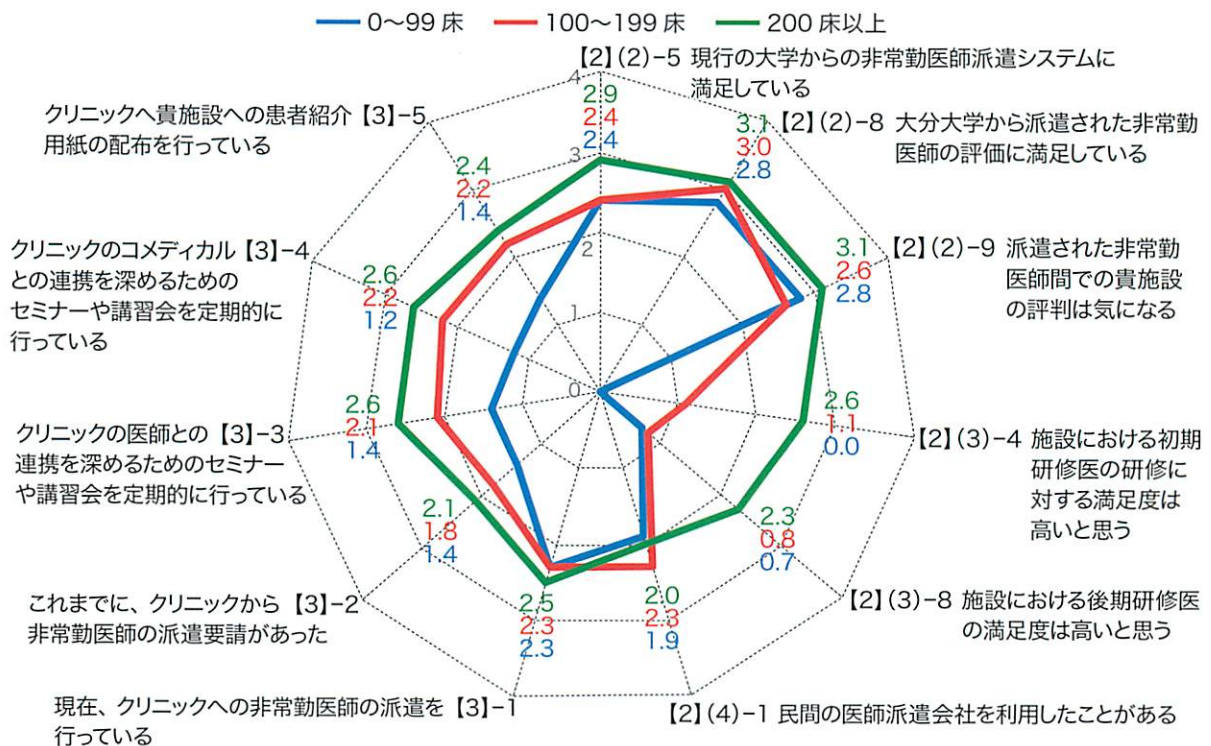

【4】- 1. ベッド総数別 2

■有意差がある項目（*）について多重比較（Steel-Dwass 検定）[以下有意差のある組み合わせのみ]

【2】(3) - 4 : 0~99床 vs.200床以上 ($p < 0.0001$)、100~199床 vs.200床以上 ($p = 0.0037$)

【2】(3) - 8 : 100~199床 vs.200床以上 ($p = 0.0217$)

【3】- 2 : 0~99床 vs.200床以上 ($p = 0.0399$)

【3】- 3 : 0~99床 vs.100~199床 ($p = 0.0147$)、0~99床 vs.200床以上 ($p < 0.0001$)

【3】- 4 : 0~99床 vs.100~199床 ($p = 0.0006$)、0~99床 vs.200床以上 ($p < 0.0001$)

【3】- 5 : 0~99床 vs.100~199床 ($p = 0.0136$)、0~99床 vs.200床以上 ($p = 0.0036$)

【4】-2. 医師派遣希望別1

項目名	希望あり (n=61)	希望なし (n=15)	p 値
【2】(1)-7 現行の大学からの医師派遣システムに満足している	2.1±1.1点	2.4±1.1点	0.2087
【2】(1)-10 大分大学から派遣された医師の評価に満足している	2.8±1.0点	3.1±0.4点	0.4730
【2】(1)-11 派遣医師間での貴施設の評判は気になる	2.8±1.0点	2.4±1.1点	0.1664
【2】(1)-12 派遣医師と良好なコミュニケーションをとる努力をしている	2.9±1.1点	2.8±1.2点	0.5942
【2】(1)-13 大学から派遣された医師の肩書に待遇面で配慮している	3.1±1.0点	2.8±1.1点	0.2283
【2】(1)-14 大学から派遣された医師のキャリアパス形成を支援するため学会認定施設になる努力をしている	3.0±0.9点	2.4±1.1点	0.1410
【2】(1)-15 大学から派遣された医師のキャリアパス形成を支援するため学会出張などの際に便宜をはかっている	3.3±1.1点	2.9±1.3点	0.2187
【2】(1)-16 大学からの派遣医師の満足度をあげるため、定期的なヒアリングなどを行っている	2.4±1.0点	2.4±0.5点	0.4950
【2】(1)-17 大学からの派遣医師の満足度をあげるため福利・厚生(施設・環境など)に力を注いでいる	3.0±1.0点	2.9±0.6点	0.3163
【2】(1)-18 給与体系において大学からの派遣医師にも便宜をはかっている	3.0±1.0点	2.9±0.6点	0.2662

(注) Mann-Whitney の U 検定

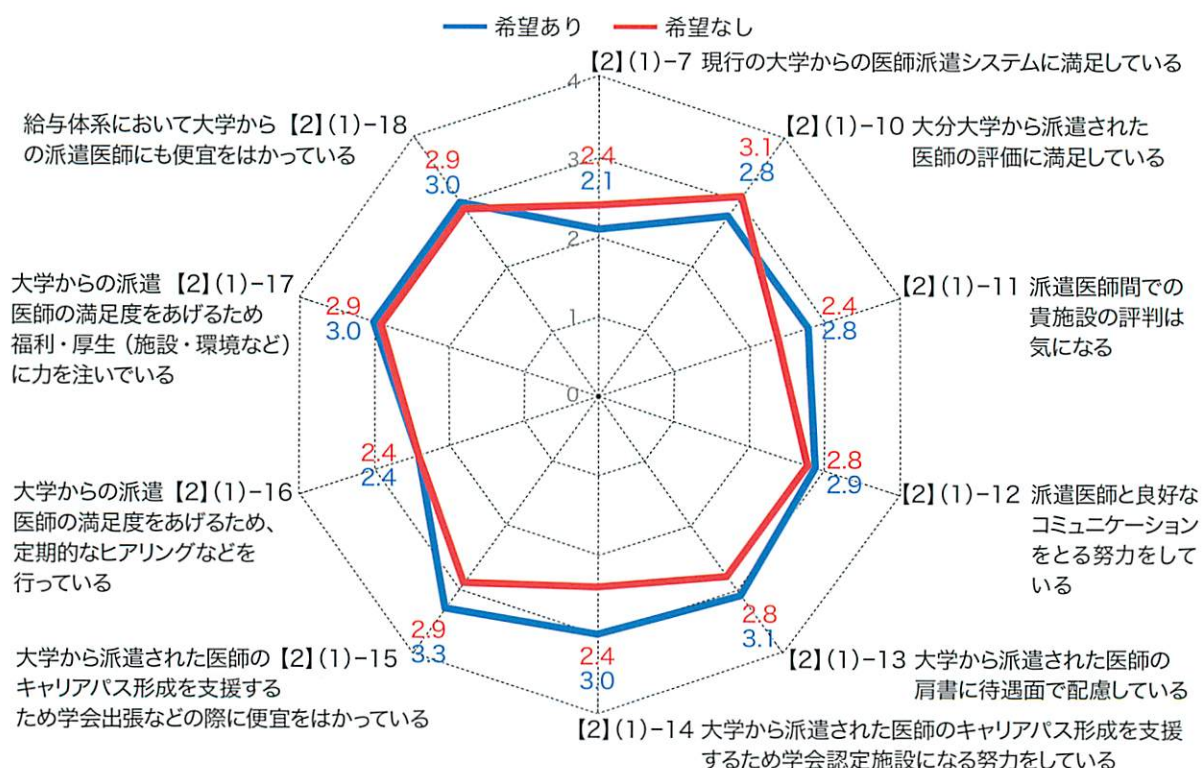

【4】-2. 医師派遣希望別2

項目名	希望あり (n=61)	希望なし (n=15)	p 値
【2】(2)-5 現行の大学からの非常勤医師派遣システムに満足している	2.6±1.0点	2.2±1.3点	0.5212
【2】(2)-8 大分大学から派遣された非常勤医師の評価に満足している	3.0±0.8点	3.0点	0.5732
【2】(2)-9 派遣された非常勤医師間での貴施設の評判は気になる	2.9±0.9点	2.2±1.1点	0.0085
【2】(3)-4 施設における初期研修医の研修に対する満足度は高いと思う	1.6±1.5点	1.0±1.4点	0.3281
【2】(3)-8 施設における後期研修医の満足度は高いと思う	1.5±1.6点	0.4±0.9点	0.1229
【2】(4)-1 民間の医師派遣会社を利用したことがある	2.2±1.2点	1.7±1.0点	0.1395
【3】-1 現在、クリニックへの非常勤医師の派遣を行っている	2.5±0.9点	1.7±0.7点	0.0065
【3】-2 これまでに、クリニックから非常勤医師の派遣要請があった	2.0±1.0点	0.9±0.4点	<0.0001
【3】-3 クリニックの医師との連携を深めるためのセミナーや講習会を定期的に行っている	2.2±1.1点	1.3±0.9点	0.0070
【3】-4 クリニックのコメディカルとの連携を深めるためのセミナーや講習会を定期的に行っている	2.1±1.0点	1.3±0.9点	0.0092
【3】-5 クリニックへ貴施設への患者紹介用紙の配布を行っている	2.2±1.2点	1.3±0.6点	0.0089

(注) Mann-Whitney の U 検定

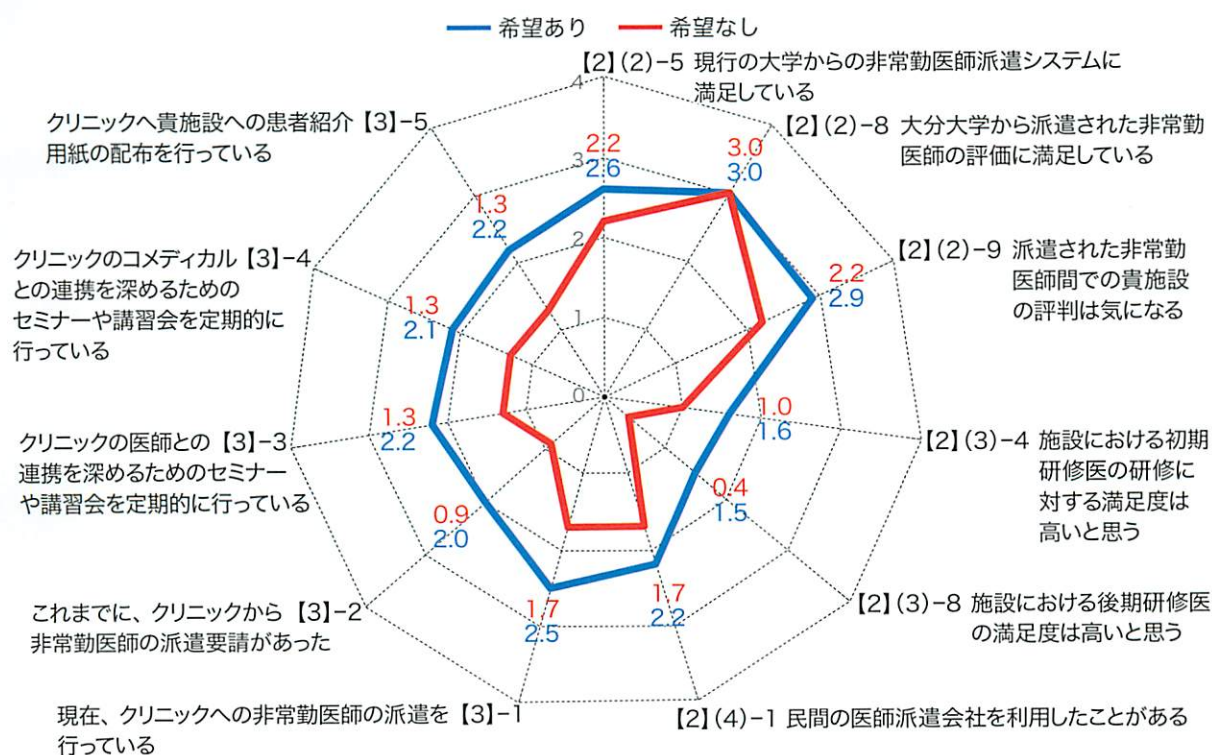

Ⅲ. 付記

アンケート用紙

「大分大学医学部と大分県内の病院との人材連携に関する調査」

近年、地域医療の崩壊が叫ばれている。地域医療崩壊の原因として様々なことが言われている。中でも、2004年に始まった新研修医制度（マッチング制度）により、卒後研修医たちは、研修先を自ら選ぶことが可能となり、その結果、地域や大学医局の医師不足が生じたと思われる。

これまで大分大学医学部は、大分県内の病院に医師派遣を行い、病院業務の支援を行う一方、県内の病院では派遣医師たちのキャリアアップのための教育・指導を行うという、大学-病院間の連携を深めてきた。しかしながら、近年、医師派遣組織としての大学の機能が低下していると思われる。本アンケート調査は、医師派遣の面から、地域医療の現状と、県内の病院の大学へのニーズを明らかにすることを目的としている。将来の円滑な人材交流を目指して努力したいと存じますので、ご協力賜りますようお願い申し上げます。なお、本アンケートは、目的以外には使用せず、個々の病院に関する情報は厳守します。以下の質問にご回答いただき、**10月12日**までにご返送していただければ幸いです。

(ご回答に要する時間7分)

大分大学医学部附属地域医療学センター

宮崎 英士

白石 憲男

選択形式の質問では、この用紙の右端の回答欄に該当する選択番号をご記入下さい。

また、()には、直接ご記入下さい。

I. 貴病院の背景についてお教えてください。

(1) 病院の規模

問1. 貴院ご施設名

() 病院

問2. 常勤の医師総数

() 人

問3. 非常勤の医師のべ総数

() 人

問4. 職員総数

() 人

問5. 所属医療圏

①北部 ②東部 ③中部 ④西部 ⑤南部 ⑥豊肥

問5	
----	--

問6. 貴院で大分大学出身の部長・副院長・院長クラスの管理職は何人いますか？

() 人

(2) 診療実績

問1. 診療科数（現在、稼働している診療科）

() 個

問2. ベッド総数

() 床

問3. 休診診療科数

() 科

問4. 休診診療科名

()

II. 医師派遣について

(1) 常勤医師派遣の現状

問1. 現在、大学から常勤医師派遣を受けていますか？

大分大学 () 名

大分大学以外の大学 () 名

問2. 大分大学からの常勤医の派遣は、何年前から行っていますか？

① () 年前から行っている ②行っていない

問2	
----	--

問3. 現在、もっと多くの医師派遣を希望していますか？

①はい ⇒ 追加の希望人数を記載してください () 人

②いいえ

問3	
----	--

問4. 問3で「A. はい」と答えた方のみお答えください。

どのくらいの経験を積んだ医師の派遣を希望していますか？

①経験は問わない ②1～5年目 ③5～10年目

④10～15年目 ⑤15年目以上

問4	
----	--

問5. 派遣医師のローテーションについて、どのくらいの期間のローテーションであれば容認できますか？

①3か月 ②6か月 ③1～2年 ④3～5年 ⑤6～10年

⑥何年でも構わない ⑦ローテーション自体をやめるべき ⑧わからない

問5	
----	--

問6. 現行の医師派遣は大学のどの機関に依頼していますか？

①各科の医局 ②その他 ()

問6	
----	--

問7. ここ5年以内に派遣が難しいとの理由で、引き揚げられた診療科がありますか？

(あれば診療科ごとの人数を記載してください)

() 科 () 名

() 科 () 名

() 科 () 名

問8. 現行の大学からの医師派遣システムに満足していますか？

①大変満足している ②満足している ③不満である

④大変不満である ⑤わからない

問8	
----	--

問9. (問8で①もしくは②とお答えの方)

現行の大学からの医師派遣システムで満足な点は何ですか？(最大2つまで選択可)

①安定した医師派遣 ②信頼のおける人材

③大学との連携の維持 ④わからない

問9	
----	--

問10. (問8で③もしくは④とお答えの方)

現行の大学からの医師派遣システムで不満な点は何ですか？(最大3つまで選択可)

①派遣してもらえないことがある ②派遣医師を選べない

③大学の都合で派遣時期や人員変更することがある

④派遣された医師は専門領域のみの対応しかできない

⑤医師派遣に不公平感がある ⑥待遇面で不満が多い ⑦わからない

⑧その他 ()

問10	

問11. 大分大学から派遣された医師の評価は、全体的にどうですか？

- ①大変満足している ②満足している ③不満である
④大変不満である ⑤わからない

問11	
-----	--

問12. 派遣医師間での貴施設の評判は気になりますか？

- ①大変気になる ②気になる ③気にならない
④全く気にならない ⑤わからない

問12	
-----	--

問13. 派遣医師と良好なコミュニケーションをとる努力をしていますか？

- ①いつもしている ②している ③していない
④全くしていない ⑤わからない

問13	
-----	--

問14. 大学から派遣された医師の肩書に待遇面で配慮していますか？

- ①十分配慮している ②配慮している ③配慮していない
④全く配慮していない ⑤わからない

問14	
-----	--

問15. 大学から派遣された医師のキャリアパス形成を支援するため、学会認定施設になる努力をされていますか？

- ①十分している ②している ③していない
④全くしていない ⑤わからない

問15	
-----	--

問16. 大学から派遣された医師のキャリアパス形成を支援するため、学会出張などの際に便宜をはかっていますか？

- ①十分している ②している ③していない
④全くしていない ⑤わからない

問16	
-----	--

問17. 大学からの派遣医師の満足度をあげるため、定期的なヒアリングなどを行っていますか？

- ①十分している ②している ③していない
④全くしていない ⑤わからない

問17	
-----	--

問18. 大学からの派遣医師の満足度をあげるため、福利・厚生（施設・環境など）に力を注いでいますか？

- ①十分している ②している ③していない
④全くしていない ⑤わからない

問18	
-----	--

問19. 給与体系において、大学からの派遣医師にも便宜をはかっていますか？

- ①十分している ②している ③していない
④全くしていない ⑤わからない

問19	
-----	--

問20. その他、常勤医師派遣に対するご意見があれば、お書きください。

()

(2) 非常勤医師派遣の現状

問1. 現在、大学（大分大学+他大学）から、のべ何名の非常勤医師派遣を受けていますか？

大分大学（ ）名 大分大学以外の大学（ ）名

問2. 大分大学からの非常勤医師の派遣は、何年前から行っていますか？

() 年前から

問3. 現在、もっと多くの非常勤医師の派遣を希望しますか？

①はい⇒希望人数を記載してください。() 人 ②いいえ

問3	
----	--

問4. (問3で「はい」と答えた方のみお答えください)

どのくらいの経験を有した医師を派遣してほしいですか？

①経験は問わない ②1～5年目 ③5～10年目
④10～15年目 ⑤15年目以上

問4	
----	--

問5. 現行の大学からの非常勤医師派遣システムに満足していますか？

①大変満足している ②満足している ③不満である
④大変不満である ⑤わからない

問5	
----	--

問6. (問5で①もしくは②とお答えの方)

現行の大学からの非常勤医師派遣システムで満足な点は何ですか？
(最大2つまで選択可)

①医師不足の補てん ②当直医師の確保 ③医局との連携
④その他 ()

問6	
----	--

問7. (問6で③もしくは④とお答えの方)

現行の大学からの医師派遣システムで不満な点は何ですか？
(最大2つまで選択可)

①責任感がない医師の存在 ②医師派遣の依頼申請システムの不備
③待遇に対する不満の多い医師の存在 ④時間を守らない医師の存在
⑤その他 ()

問7	
----	--

問8. 大分大学から派遣された非常勤医師の評価は全体的にどうですか？

①大変満足している ②満足している ③不満である
④大変不満である ⑤わからない

問8	
----	--

問9. 派遣された非常勤医師間での貴施設の評判は気になりますか？

①大変気になる ②気になる ③気にならない
④全く気にならない ⑤わからない

問9	
----	--

問10. その他、非常勤医師の派遣に対するご意見があれば、お書きください。

()

(3) 研修医について

問1. 現在、初期研修医を何名受け入れていますか？

() 名

問2. 初期研修医のうち、大分大学卒業生は何名ですか？

() 名

問3. 現在、初期研修医の教育に携わっている医師はおよそ何名ですか？

() 名

問4. 貴施設における初期研修医の研修に対する満足度は高いと思いますか？
①十分思う ②思う ③思わない ④全く思わない ⑤わからない

問4	
----	--

問5. 初期研修医へ配慮していることがありますか？
①ある⇒どのようなことですか？
()
②ない

問5	
----	--

問6. 現在、後期研修医を何名受け入れていますか？
()名

問7. 後期研修医のうち、大分大学出身者は何名ですか？
()名

問8. 貴施設における後期研修医の満足度は高いと思いますか？
①十分思う ②思う ③思わない ④全く思わない ⑤わからない

問8	
----	--

問9. 後期研修医へ配慮していることがありますか？
①ある⇒どのようなことですか
()
②ない

問9	
----	--

(4) 医師派遣会社の利用

問1. 民間の医師派遣会社を利用したことがありますか？
①現在も利用している ②利用したことはある ③問い合わせた程度
④ない ⑤わからない

問1	
----	--

問2. (問1にて①もしくは②とお答えの方)
現在までに、医師派遣会社の紹介により何名の医師が貴施設に就職していますか？
()名

問3. 医師派遣会社からの医師派遣での問題点はどのようなことと思いますか？
①派遣される医師の質 ②システムの不備 ③コストがかかる
④わからない ⑤その他 ()

問3	
----	--

Ⅲ. クリニックとの人的連携

近年、兼業のしほりが軽くなり、私立病院のみならず、公立病院からもクリニックへの非常勤医師派遣が可能となっています。

問1. 現在、貴院からクリニックへの非常勤医師の派遣を行っていますか？
①行っている ②今後、行う予定である ③行っていない
④今後も行わない ⑤わからない

問1	
----	--

問2. これまでに、クリニックから非常勤医師の派遣要請があったことがありますか？
①よくある ②ある ③ほとんどない ④全くない ⑤わからない

問2	
----	--

問3. クリニックの医師との連携を深めるためのセミナーや講習会を定期的に行っていますか？

- ①よく行っている ②行っている ③ほとんど行っていない
④全く行っていない ⑤わからない

問3	
----	--

問4. クリニックのコメディカルとの連携を深めるためのセミナーや講習会を定期的に行っていますか？

- ①よく行っている ②行っている ③ほとんど行っていない
④全く行っていない ⑤わからない

問4	
----	--

問5. クリニックへ貴施設への患者紹介用紙の配布を行っていますか？

- ①よく行っている ②行っている ③ほとんど行っていない
④全く行っていない ⑤わからない

問5	
----	--

*ご協力、ありがとうございました。

発 行
平成 25 年 3 月

発行責任者

大分大学医学部附属地域医療学センター

センター長 大橋 京一

内科分野 宮崎 英士

外科分野 白石 慈男

上田 貴威 (担当)

住 所：〒 879-5593

由布市挾間町医大ヶ丘 1 丁目 1 番地

電 話：097-586-6148

F A X：097-586-6307